



DIPUTACIÓN DE VALLADOLID

1ª JORNADA

JUEGOS
ESCOLARES
PROVINCIA DE VALLADOLID

DE



CAMPO A TRAVÉS



23 de Noviembre de 2019
Pinar de Antequera. Valladolid





DIPUTACIÓN DE VALLADOLID

CAMPO A TRAVÉS

1ª Jornada: 23 de Noviembre de 2019
PINAR DE ANTEQUERA. Valladolid

INSCRIPCIONES

La inscripción será libre por cada Centro Escolar, Club y/o Municipio, pudiendo inscribir todos los atletas que se desee. Se presentará una Hoja de Inscripción en la que se relacionará por categorías el nombre y apellidos de todos los atletas.

Todos los Centros participantes que acudan a disputar esta modalidad tendrán que tener a todos sus participantes dados de Alta en CAMPO A TRAVÉS en el Seguro Médico.

Se establece el siguiente Plazos de Inscripción a efectos de Transporte:

PINAR DE ANTEQUERA: hasta el día 15 de Noviembre de 2019

Los Dorsales se entregará, en la propia competición, una hora antes del comienzo de la prueba y se colocarán en el pecho del atleta sujeto a la camiseta con cuatro imperdibles.

Los dorsales que se entreguen en la primera prueba de Campo a Través servirán para todas las jornadas y competiciones de Atletismo en la Temporada 2019-2020.

CATEGORIAS

Para la realización de todas las pruebas se convocan las siguientes categorías:

PREBENJAMÍN: nacidos en los años 2013 y 2014
BENJAMÍN: nacidos en los años 2011 y 2012
ALEVÍN: nacidos en los años 2009 y 2010
INFANTIL: nacidos en los años 2007 y 2008
CADETE: nacidos en los años 2005 y 2006

DISTANCIAS

CATEGORÍAS	MUJERES			HOMBRES		
	1ª Jornada 23-Noviembre-2019	2ª Jornada 14 -Diciembre-2019	3ª Jornada 18 -Enero-2020	1ª Jornada 23-Noviembre-2019	2ª Jornada 14 -Diciembre-2019	3ª Jornada 18 -Enero-2020
PREBENJAMÍN	500 m.l.	750 m.	1000 m.	1000 m.l.	1250 m.	1500 m.
BENJAMÍN	500 m.l.	750 m.	1000 m.	1000 m.l.	1250 m.	1500 m.
ALEVÍN	1000 m.l.	1250 m.	1500 m.	1500 m.l.	1750 m.	2000 m.
INFANTIL	1500 m.l.	2000 m.	2500 m.	2000 m.l.	2500 m.	3000 m.
CADETE	1500 m.l.	2000 m.	2500 m.	2000 m.l.	2500 m.	3000 m.



DIPUTACIÓN DE VALLADOLID

HORARIO

HORA	CATEGORÍA Y SEXO
11.00	Cadete Masculino
11.25	Cadete Femenino
11.45	Infantil Masculino
12.00	Infantil Femenino
12.15	Prebenjamín Masculino y Femenino
12.25	Benjamín Masculino
12.35	Benjamín Femenino
12.45	Alevín Masculino
13.00	Alevín Femenino

PREMIOS

Se establecen los siguientes:

- MEDALLA: a los Tres primeros clasificados de cada categoría.

Nota: Los premios se entregarán al final de cada jornada de Campo a Través

FECHAS

1ª JORNADA: 23 de Noviembre de 2019
PINAR DE ANTEQUERA
VALLADOLID

2ª JORNADA: 14 de Diciembre de 2019
ZONA POLIDEPORTIVO MUNICIPAL
ALDEAMAYOR DE SAN MARTÍN

3ª JORNADA: 18 de Enero de 2020
ERMITA DE SACEDON
PEDRAJAS DE SAN ESTEBAN



FEDERACIÓN DE ATLETISMO
DE CASTILLA Y LEÓN





DIPUTACIÓN DE VALLADOLID

LUGAR DE REALIZACIÓN

LUGAR: PINAR DE ANTEQUERA ZONA PINGÜINOS

1ª JORNADA CROSS ESCOLAR FMD-AYUNTAMIENTO DE VALLADOLID
Circuito Zona Pingüinos
(1ª Jornada Cross Escolar Diputación de Valladolid)

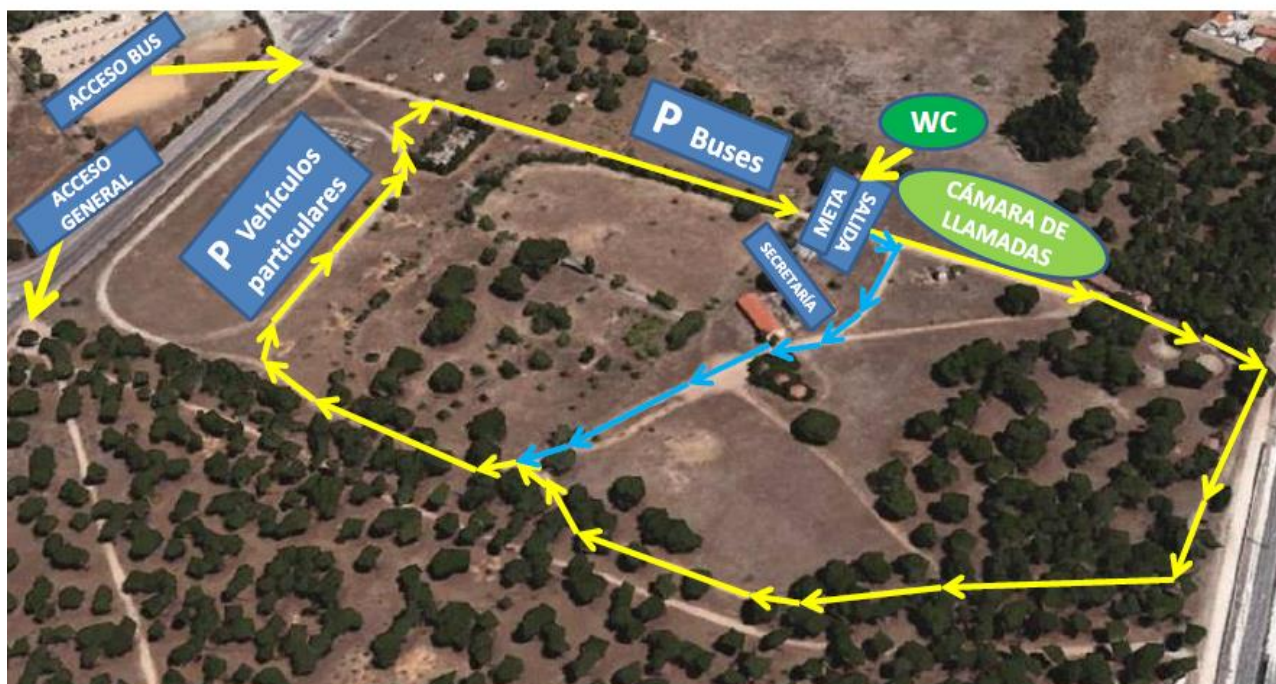

-  Circuito B: 1.000 m.
-  Circuito A: 500 m.

CARRETERA DE RUEDA, 232.
(Recinto Concentración Pingüinos)

1ª JORNADA: 23 de Noviembre de 2019



DIPUTACIÓN DE VALLADOLID

HORARIOS, DISTANCIAS Y RECORRIDOS

Cámara llamadas	Hora	Categoría		Distancia	Recorrido
10.45	11.00	Cadete (y Juvenil FMD)	Hombres	2.000 m.	28
11.10	11.25	Cadete (y Juvenil FMD)	Mujeres	1.500 m.	1A+18
11.30	11.45	Infantil	Hombres	2.000 m.	28
11.45	12.00	Infantil	Mujeres	1.500 m.	1A+18
12.00	12.15	Prebenjamin	Hombres y Mujeres	500 m.	1A
12.10	12.25	Benjamin	Hombres	1000 m.	18
12.20	12.35	Benjamin	Mujeres	500 m.	1A
12.30	12.45	Alevín	Hombres	1.500 m.	1A+18
12.45	13.00	Alevín	Mujeres	1.000 m.	18

ACCESOS CIRCUITO

