



DIPUTACIÓN DE VALLADOLID

JUEGOS ESCOLARES

JUEGOS ESCOLARES, CURSO 2015-2016



Memoria de Actividades



Diputación de Valladolid - Juegos Escolares



DIPUTACIÓN DE VALLADOLID

Indiaquín

En la Programación del Curso 2004-2005, se convocó el Concurso “Una Mascota para los Juegos Escolares”.

Entre los 226 trabajos presentados fue Pablo Gómez Ortega, de 10 años, y del Colegio Obispo Barrientos de la localidad de Medina del Campo quien resultó ganador del concurso con “Indiaquín”.

Desde entonces, Indiaquín nos ha acompañado como imagen de Juegos Escolares de esta Diputación de Valladolid.





DIPUTACIÓN DE VALLADOLID

MEMORIA DE JUEGOS ESCOLARES CURSO 2015-2016

1. PROGRAMA DE DEPORTE ESCOLAR
2. PROGRAMA DE DEPORTE DIVERTIDO
 - 2.1. "Programa Chiquitín"
3. PROGRAMA DE PROMOCIÓN DEPORTIVA
 - 3.1. "Aula de Juegos Tradicionales"
 - 3.2. "Programa Escolar de Orientación"
 - 3.3. "Programa de Iniciación a la Esgrima"
 - 3.4. "Programa Escolar de Ciclismo"
 - 3.5. "Programa de Iniciación al Pádel"
4. PROGRAMA DE PISCINAS
 - 4.1. "Programa Aprendiendo a Nadar"
5. PROGRAMA DE DEPORTE EN FAMILIA
 - 5.1. Programa "Andando por la Provincia"
 - 5.2. Programa "Jugando como Niños"
6. PROGRAMA DE CONCURSOS
 - 6.1. IX Concurso de Fotografía "Juegos Escolares"
7. PROGRAMA DE FORMACIÓN
8. PRESUPUESTO DE JUEGOS ESCOLARES



DIPUTACIÓN DE VALLADOLID

1. PROGRAMA DE DEPORTE ESCOLAR

DEPORTES

Fútbol-sala	Ajedrez
Baloncesto	Tenis de mesa
	Bádminton
Atletismo	Gimnasia Rítmica
Orientación	Deportes Autóctonos
Hockey Línea	Patínaje de Velocidad
Ciclismo	Patínaje Artístico

CATEGORIAS

PREBENJAMÍN:	nacidos en los años 2008 y 2009
BENJAMÍN:	nacidos en los años 2006 y 2007
ALEVÍN:	nacidos en los años 2004 y 2005
INFANTIL:	nacidos en los años 2002 y 2003
CADETE:	nacidos en los años 2000 y 2001

FASES

1ª FASE:	FASE DE ZONA 13 de Octubre de 2015 a 30 de Abril de 2016 10 Jornadas
2ª FASE:	FASE DE INTERZONAS y FINALES 7 al 28 de Mayo de 2016 Eliminatoria y Finales Escolares Clausura y Entrega de Trofeos

ZONAS DE COMPETICIÓN

Comarca de Medina
Tierra de Pinares
Zona Provincial (Zona de Cercanías, Zona Duero y Tierra de Campos)

DESTINATARIOS

Centros Escolares, Asociaciones de Padres y Madres, Entidades Locales y Entidades deportivas de la Provincia de Valladolid.



DIPUTACIÓN DE VALLADOLID

TEMPORALIZACIÓN Y PARTICIPACIÓN

CURSO 2015

1ª FASE: FASE DE ZONAS



ACTIVIDAD

FECHAS

DEPORTES INDIVIDUALES

ATLETISMO, ORIENTACIÓN, BÁDMINTON y PATINAJE de VELOCIDAD Y ARTÍSTICO.

DEPORTE ESCOLAR

8 de Noviembre de 2015

Orientación. 1ª Jornada

DEPORTE ESCOLAR

22 de Noviembre de 2015

Orientación. 2ª Jornada

DEPORTE ESCOLAR

28 de Noviembre de 2015

Campo a Través. 1ª Jornada

DEPORTE ESCOLAR

12 de Diciembre de 2015

Patinaje de Velocidad. 1ª Jornada
Campo a Través. 2ª Jornada

DEPORTE ESCOLAR

13 de Diciembre de 2015

Patinaje Artístico. 1ª Jornada
Orientación. 3ª Jornada

20 de Diciembre de 2015

Bádminton. 1ª Jornada

CURSO 2016



ACTIVIDAD

FECHAS

DEPORTES INDIVIDUALES

FÚTBOL-SALA y BALONCESTO

AJEDREZ, TENIS DE MESA, BÁDMINTON, PATINAJE, ORIENTACIÓN, HOCKEY LÍNEA, DEPORTES AUTÓCTONOS, ATLETISMO y GIMNASIA RÍTMICA

1ª JORNADA:

16 de Enero de 2016

Campo a Través. 3ª Jornada

17 de Enero de 2016

Bádminton. 2ª Jornada

Orientación. 4ª Jornada



DIPUTACIÓN DE VALLADOLID

<u>2ª JORNADA:</u>	23 de Enero de 2016	1ª Jornada. Piscinas
	24 de Enero de 2016	Patinaje ^{dc} Velocidad. 2ª Jornada
		Hockey Línea. 1ª Jornada
<u>3ª JORNADA:</u>	30 de Enero de 2016	1ª Jornada. Chiquitín
	31 de Enero de 2016	Ajedrez. 1ª Jornada
		Orientación. 5ª Jornada
<u>4ª JORNADA:</u>	13 de Febrero de 2016	2ª Jornada. Piscinas
		Gimnasia Rítmica. 1ª Jornada.
		Ajedrez. 2ª Jornada
	14 de Febrero de 2016	Bádminton. 3ª Jornada
<u>5ª JORNADA:</u>	20 de Febrero de 2016	3ª Jornada. Piscinas
		Patinaje Artístico. 2ª Jornada.
	21 de Febrero de 2016	Hockey Línea. 2ª Jornada
<u>6ª JORNADA:</u>	27 de Febrero de 2016	2ª Jornada. Chiquitín
		Gimnasia Rítmica. 2ª Jornada
		Jugando al Atletismo. 1ª Jornada
		Ajedrez. 3ª Jornada.
	28 de Febrero de 2016	Bádminton. 4ª Jornada
		Orientación. 6ª Jornada
<u>7ª JORNADA:</u>	5 de Marzo de 2016	4ª Jornada. Piscinas
		1ª Jornada. Andando por la Provincia
		Patinaje ^{dc} Velocidad. 3ª Jornada
<u>8ª JORNADA:</u>	12 de Marzo de 2016	3ª Jornada. Chiquitín
		Jugando al Atletismo. 2ª Jornada
		Gimnasia Rítmica. 3ª Jornada
		Ajedrez. 4ª Jornada
	20 de Marzo de 2016	Orientación. 7ª Jornada
		Patinaje ^{dc} Velocidad. Freestyle
		Tenis de Mesa. 1ª Jornada



DIPUTACIÓN DE VALLADOLID

	2 de Abril de 2016	Atletismo Pista Cubierta. 1ª Jornada
	3 de Abril de 2016	Hockey Línea. 3ª Jornada
<u>9ª JORNADA:</u>	9 de Abril de 2016	5ª Jornada. Piscinas Gimnasia Rítmica. 4ª Jornada Atletismo al Aire Libre. 1ª Jornada Patinaje Artístico. 3ª Jornada Patinaje ^{de} Velocidad. 4ª Jornada
	10 de Abril de 2016	Tenis de Mesa. 2ª Jornada Patinaje ^{de} Velocidad. Freestyle
<u>10ª JORNADA:</u>	16 de Abril de 2016	6ª Jornada. Piscinas 2ª Jornada. Andando por la Provincia Ajedrez. 5ª Jornada. Autóctonos. 1ª Jornada Bádminton. 5ª Jornada
	17 de Abril de 2016	
	24 de Abril de 2016	Tenis de Mesa. 3ª Jornada
	30 de Abril de 2016	Octavos de Final de Fútbol-Sala 4ª Jornada. Chiquitín Atletismo al Aire Libre. 2ª Jornada Ajedrez. 6ª Jornada Patinaje Artístico. 4ª Jornada

**FECHAS: desde el 13 de Octubre de 2015
hasta el 30 de Abril de 2016**





DIPUTACIÓN DE VALLADOLID

2ª FASE: INTERZONAS y FINALES

7 de Mayo de 2016: Cuartos de Final de Fútbol-Sala
Finales Escolares de Baloncesto
3ª Jornada. Andando por la Provincia
Autóctonos. 2ª Jornada
Gimnasia Rítmica. Cto. Provincial

8 de Mayo de 2016: Hockey Línea. 4ª Jornada
Bádminton. 6ª Jornada
Tenis de Mesa. 4ª Jornada

14 de Mayo de 2016: Semifinales de Fútbol-Sala
Atletismo al Aire Libre. 3ª Jornada
Patinaje de Velocidad. 5ª Jornada

21 de Mayo de 2016: 5ª Jornada. Chiquitín
Autóctonos. 3ª Jornada

22 de Mayo de 2016: Bádminton. 7ª Jornada

28 de Mayo de 2016: Finales Escolares de Fútbol-Sala
Clausura y Entrega de Trofeos

FECHAS: desde el 7 hasta el 28 de Mayo de 2016



DIPUTACIÓN DE VALLADOLID

CENTROS PARTICIPANTES

CENTRO PARTICIPANTE	MUNICIPIO	DEPORTES COLECTIVOS		DEPORTES INDIVIDUALES										
		FÚTBOL-SALA	BALONCESTO	AJEDREZ	BÁDMIN	CICLISM	TENIS MESA	HOCKEY LINEA	PATIN VELOCID	PATIN ARTIST	ORIENT.	GIMNASIA RÍTMICA	ATLET.	DEPORT. AUTOCT.
AYUNTAMIENTO	BOECILLO						X	X		X		X	X	
CLUB RÍTMICA	LA CISTERNIGA											X		
AYUNTAMIENTO	EL CARPIO	X								X			X	
CLUB PATÍN ARTIOLID	ZARATÁN									X	X			
CLUB PATINAJE ARROYO	ARROYO DE LA ENCOMIENDA							X	X	X				
AYUNTAMIENTO	TORDESILLAS	X	X	X	X					X		X	X	
CLUB PATINAJE DRAGONES de TUDELA	TUDELA DE DUERO							X						
AYUNTAMIENTO	PORTILLO		X	X							X		X	
CLUB BÁDMINTON	GERIA				X									
AYUNTAMIENTO	MEDINA de RIOSECO	X										X		
AYUNTAMIENTO	OLMEDO	X	X	X						X		X		
CLUB PATÍN OLENA	VALLADOLID										X			
AYUNTAMIENTO	NAVA DEL REY	X												
AYUNTAMIENTO	ALAEJOS	X												
CD ARROYO FUT-SAL	ARROYO DE LA ENCOMIENDA	X												
CEIP SAN CRISTOBAL	BOECILLO										X			
AMPA MELQUIADES HIDALGO	CABEZÓN DE PISVERGA									X				
AYUNTAMIENTO	LA CISTERNIGA												X	
CD CASTILLO-MOTA MEDINA	MEDINA DEL CAMPO												X	
AYUNTAMIENTO	TUDELA DE DUERO		X	X	X		X					X	X	
AYUNTAMIENTO	VILLALÓN	X	X											
AYUNTAMIENTO	SIMANCAS						X				X	X		X
CD ROLLING LEMONS	RENEDO de ESGUEVA									X	X			
AYUNTAMIENTO	ISCAR	X	X	X				X				X	X	X
AYUNTAMIENTO	CORCOS del VALLE			X										



DIPUTACIÓN DE VALLADOLID

CENTRO PARTICIPANTE	MUNICIPIO	DEPORTES COLECTIVOS		DEPORTES INDIVIDUALES											
		FÚTBOL-SALA	BALONCESTO	AJEDREZ	BÁDMIN	CICLISM	TENIS MESA	HOCKEY LINEA	PATIN VELOCID	PATIN ARTIST	ORIENT.	GIMNASIA RITMICA	ATLET.	DEPORT. AUTOCT.	
AYUNTAMIENTO	ARROYO DE LA ENCOMIENDA												X		
AYUNTAMIENTO	CABEZÓN DE PISUERGA												X		
AYUNTAMIENTO	SANTOVENIA DE PISUERGA		X										X		
AYUNTAMIENTO	ALDEAMAYOR DE SAN MARTÍN		X	X	X	X		X	X		X	X	X	X	X
CEIP PINODUERO	TUDELA DE DUERO													X	
AYUNTAMIENTO	FRESNO EL VIEJO	X													
AYUNTAMIENTOS	CIGALES		X										X	X	
AYUNTAMIENTO	VILLAVERDE de MEDINA	X													
AYUNTAMIENTO	POZAL de GALLINAS	X													
AYUNTAMIENTO	PEDRAJAS de San ESTEBAN														
C.D ALCAZAREN	ALCAZAREN		X												
AYUNTAMIENTO	LA PEDRAJA de PORTILLO	X		X											
AYUNTAMIENTO	QUINTANILLA de O.	X											X		
AYUNTAMIENTO	MAYORGA	X	X											X	
AYUNTAMIENTO	RENEDO de ESGUEVA										X				
CD PATÍN en LÍNEA	VALLADOLID							X							
AYUNTAMIENTO	VILLANUBLA	X	X										X	X	
AYUNTAMIENTO	ZARATÁN	X	X	X		X	X	X		X	X	X	X	X	
AYUNTAMIENTO	RUEDA	X	X		X	X					X		X	X	X
AYUNTAMIENTO	VILLABRÁGIMA	X													
AYUNTAMIENTO	VIANA DE CEGA													X	
CEIP PUENTE DE SIMANCAS	SIMANCAS									X					
COLEGIO PINOALBAR	SIMANCAS											X	X		
AYUNTAMIENTO	CAMPASPERO						X							X	
AYUNTAMIENTO	MOJADOS	X	X							X				X	
CLUB AJEDREZ ARROYO	ARROYO DE LA ENCOMIENDA			X											



DIPUTACIÓN DE VALLADOLID

CENTRO PARTICIPANTE	MUNICIPIO	DEPORTES COLECTIVOS		DEPORTES INDIVIDUALES											
		FÚTBOL-SALA	BALONCESTO	AJEDREZ	BÁDMIN	CICLISM	TENIS MESA	HOCKEY LÍNEA	PATIN VELOCID	PATIN ARTIST	ORIENT.	GIMNASIA RÍTMICA	ATLET.	DEPORT. AUTOCT.	
CDB LA FLECHA	ARROYO DE LA ENCOMIENDA		X												
GESDEPORTE	PEÑAFIEL	X	X						X						X
CEIP CÉSAR BEDOYA	LA SECA	X													
CLUB PATÍN Y HOCKEY LÍNEA	MEDINA DEL CAMPO							X							
CLUB ATLETISMO ARROYO	ARROYO DE LA ENCOMIENDA													X	
PATRONATO de DEPORTES	MEDINA DEL CAMPO	X		X	X		X								
AYUNTAMIENTO	VALDESTILLAS	X													





DIPUTACIÓN DE VALLADOLID

DATOS DE PARTICIPACIÓN

SEXO	PARTICIPANTES
	3.631
MASCULINO	1.738
FEMENINO	1.893

POR SEXO

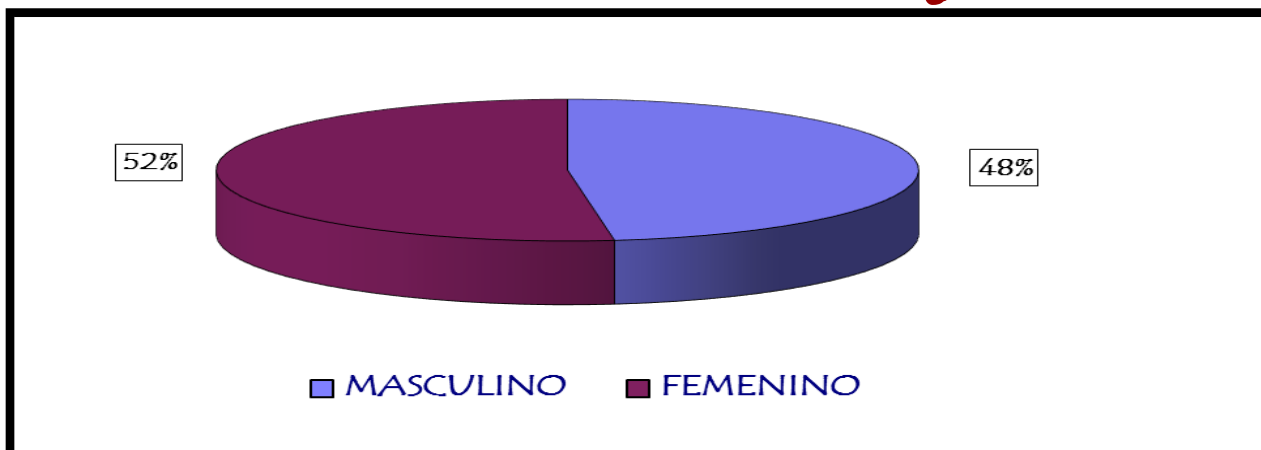

Nota: Participantes con una sólo Licencia Deportiva Escolar aunque prâctiquen dos o mäs Deportes

ZONA	PARTICIPANTES
COMARCA DE MEDINA	535
ZONA DE CERCANÍAS	1.329
TIERRA DE PINARES	1.049
TIERRA DE CAMPOS	281
ZONA DUERO	437

POR ZONAS

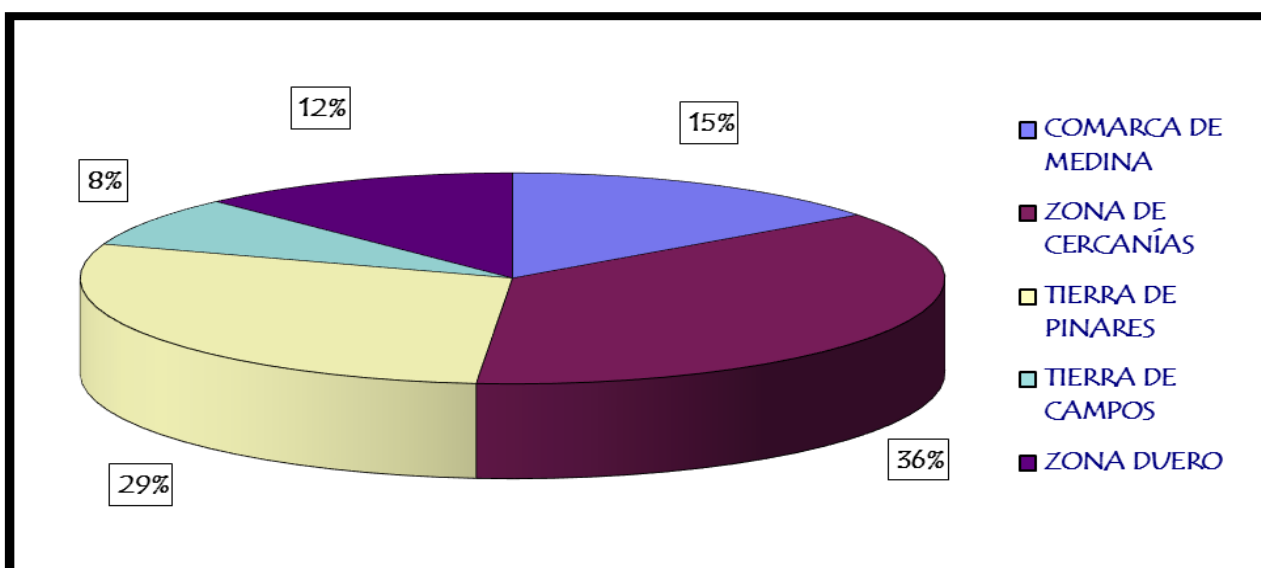



DIPUTACIÓN DE VALLADOLID

COMARCA DE MEDINA

FÚTBOL-SALA	239
BALONCESTO	38
AJEDREZ	19
BÁDMINTON	44
ATLETISMO	67
GIMNASIA RÍTMICA	39
ORIENTACIÓN	11
PATINAJE de VELOCIDAD	47
DEPORTE DIVERTIDO	75
NATACIÓN	44
HOCKEY LÍNEA	11
DEPORTES AUTÓCTONOS	7
CICLISMO	3

ZONA DE CERCANIAS

FÚTBOL-SALA	120
BALONCESTO	189
ATLETISMO	122
TENIS DE MESA	7
GIMNASIA RÍTMICA	344
BÁDMINTON	11
PATINAJE de VELOCIDAD	173
PATINAJE ARTÍSTICO	183
AJEDREZ	15
DEPORTE DIVERTIDO	71
NATACIÓN	50
ORIENTACIÓN	12
HOCKEY LÍNEA	101
CICLISMO	1

ZONA DUERO

FÚTBOL-SALA	113
BALONCESTO	58
GIMNASIA RÍTMICA	62
AJEDREZ	35
BÁDMINTON	32
TENIS DE MESA	9
ATLETISMO	93
PATINAJE de VELOCIDAD	1
HOCKEY LÍNEA	21
DEPORTE DIVERTIDO	37
NATACIÓN	33

TIERRA DE PINARES

FÚTBOL-SALA	185
BALONCESTO	225
BÁDMINTON	10
ATLETISMO	142
AJEDREZ	85
PATINAJE de VELOCIDAD	118
GIMNASIA RÍTMICA	143
TENIS DE MESA	3
ORIENTACIÓN	14
DEPORTE DIVERTIDO	197
NATACIÓN	103
DEPORTES AUTÓCTONOS	33
HOCKEY LÍNEA	51
CICLISMO	3

TIERRA DE CAMPOS

FÚTBOL-SALA	76
BALONCESTO	97
GIMNASIA RÍTMICA	67
DEPORTE DIVERTIDO	4
NATACIÓN	56
ATLETISMO	2

POR ZONAS y DEPORTES

Nota: Se puede practicar un Deporte Colectivo y dos o más Deportes Individuales. A los 3.631 participantes hay que sumar 513 niños/as que hacen además de un Deporte Colectivo dos o más Deportes Individuales.



DIPUTACIÓN DE VALLADOLID

DEPORTE	PARTICIPANTES
AJEDREZ	154
BADMINTON	97
GIMNASIA RÍTMICA	655
TENIS DE MESA	12
FÚTBOL-SALA	733
BALONCESTO	607
DEPORTE DIVERTIDO	384
ORIENTACIÓN	37
PATINAJE de VELOCIDAD	339
PATINAJE ARTÍSTICO	183
DEPORTES AUTÓCTONOS	40
HOCKEY LÍNEA	184
NATACIÓN	286
CICLISMO	7
ATLETISMO	426



POR DEPORTES

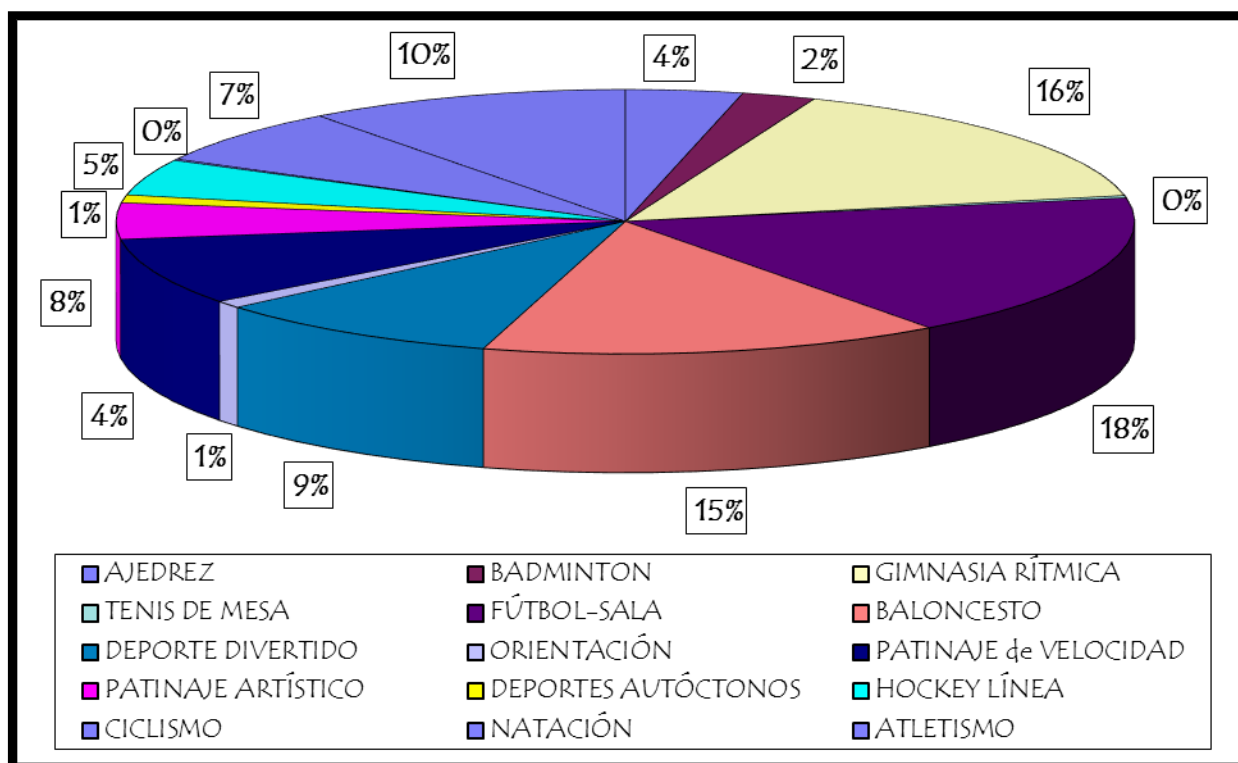

Nota: Algunos niños/as (529) practican un Deporte Coectivo y dos o mas Deportes Individuales



DIPUTACIÓN DE VALLADOLID

ZONA	PARTICIPANTES
CATEGORÍA PREBENJAMÍN	1.274
CATEGORÍA BENJAMÍN	832
CATEGORÍA ALEVÍN	696
CATEGORÍA INFANTIL	525
CATEGORIA CADETE	304

POR CATEGORÍAS

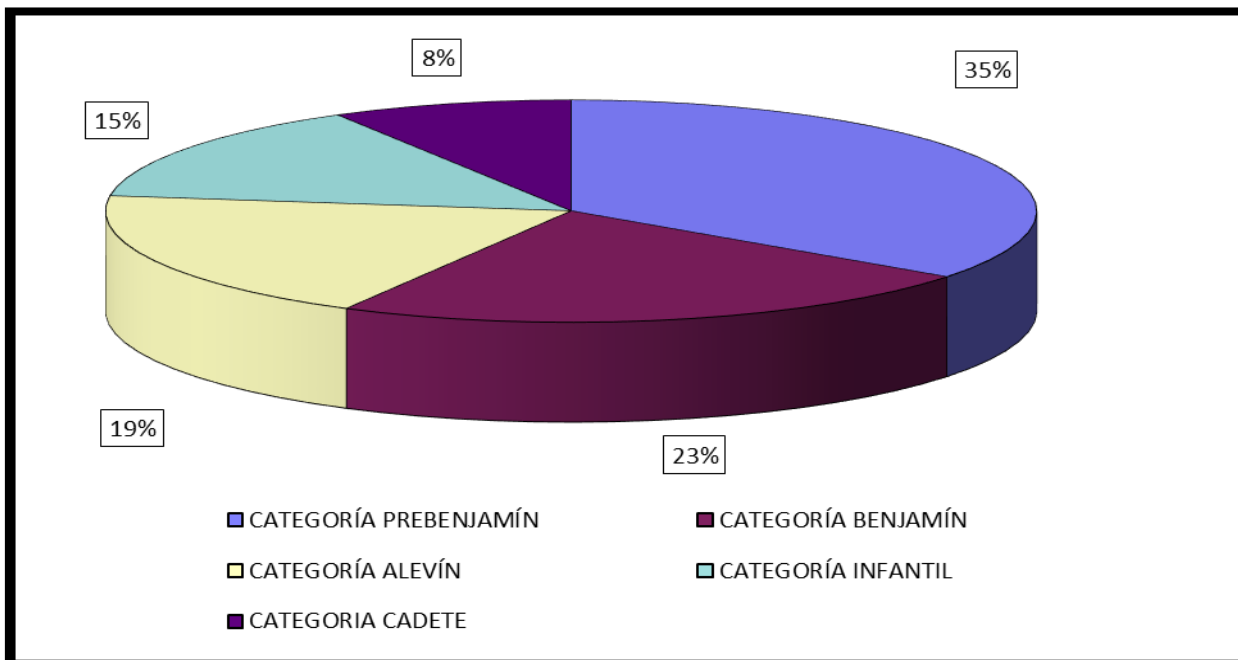

AÑO	PARTICIPANTES
CURSO 2010-2011	3.160
CURSO 2011-2012	3.167
CURSO 2012-2013	2.840
CURSO 2013-2014	3.101
CURSO 2014-2015	3.501
CURSO 2015-2016	3.631

EVOLUCIÓN 2010-2016

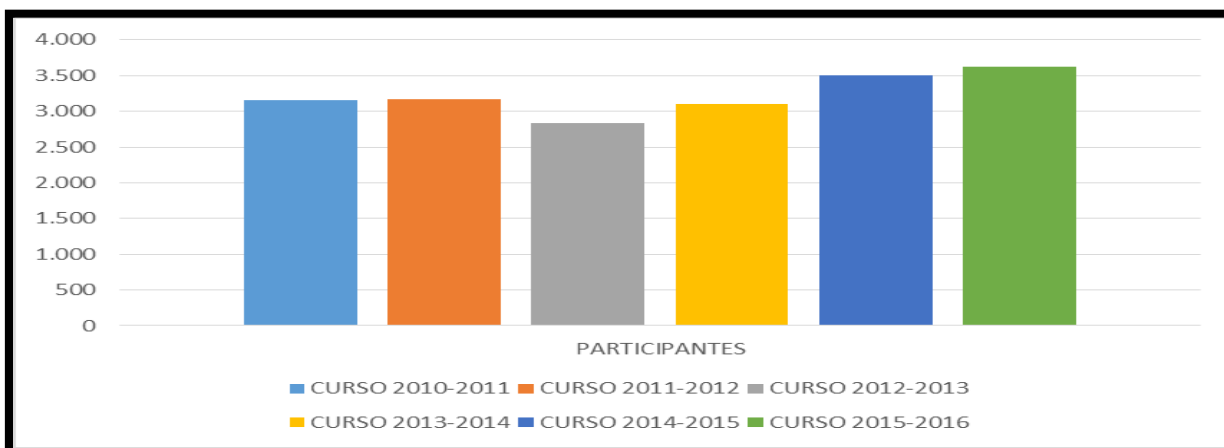



DIPUTACIÓN DE VALLADOLID

2. PROGRAMA DE DEPORTE DIVERTIDO

La práctica del deporte permite desarrollar virtudes educativas de indudable valor, para el desarrollo personal -esfuerzo, coeducación, tolerancia, dedicación, trabajo en equipo, solidaridad-.

Actualmente se considera que la actividad deportiva debe reunir una serie de características, como el valor educativo del deporte, el ocio activo y la recreación, la mejora de la salud y el bienestar social. El deporte y la actividad física del futuro debe practicarse para todos y todas, sin discriminación, y debe enseñar a utilizar un tiempo cada vez más extenso en la vida de las personas: el tiempo de ocio.

El comienzo de la práctica deportiva debe tener carácter polideportivo, de manera que todos los alumn@s conozcan de forma cíclica diversas modalidades deportivas, conforme a su aptitud y edad. Por otra parte, debe incluir prácticas tanto participativas como competitivas, que tendrán en todo caso, un carácter eminentemente formativo.

2.1. PROGRAMA CHIQUITÍN

OBJETIVOS GENERALES

- Desarrollar la práctica del deporte como una forma de recreación, divertimento y complemento fundamental de la formación integral.
- Realizar actividades físico deportivas de manera voluntaria, primando de una manera especial los aspectos de promoción, formación y recreación, ocupando el tiempo de ocio de manera activa, lúdica y divertida.
- Hacer de la práctica deportiva un instrumento para la adquisición de valores tales como la solidaridad, la colaboración, el diálogo, la tolerancia, la no-discriminación, la igualdad entre sexos, la deportividad y el juego limpio.

DESTINATARIOS

Niños y niñas de Categoría Prebenjamín, es decir, con edades comprendidas entre los años 2008, 2009, 2010 y 2011

FECHAS Y LUGARES DE REALIZACIÓN

30 de Enero de 2016
DEPORTES ALTERNATIVOS
ARROYO DE LA ENCOMIENDA

27 de Febrero de 2016
DEPORTES COLECTIVOS
PEÑAFIEL

12 de Marzo de 2016
DEPORTES INDIVIDUALES
OLMEDO

30 de ABRIL de 2016
DEPORTES TRADICIONALES
ISCAR

21 de Mayo de 2016
DEPORTES EN LA NATURALEZA
RENEDO DE ESGUEVA



DIPUTACIÓN DE VALLADOLID

30 de Enero de 2016

DEPORTES ALTERNATIVOS
ARROYO DE LA ENCOMIENDA
PARTICIPANTES: 206 Niños/as



27 de Febrero de 2016

DEPORTES COLECTIVOS
PEÑAFIEL
PARTICIPANTES: 148 Niños/as



12 de Marzo de 2016

DEPORTES INDIVIDUALES
OLMEDO
PARTICIPANTES: 186 Niños/as



30 de Abril de 2016

DEPORTES INDIVIDUALES
ISCAR
PARTICIPANTES: 166 Niños/as

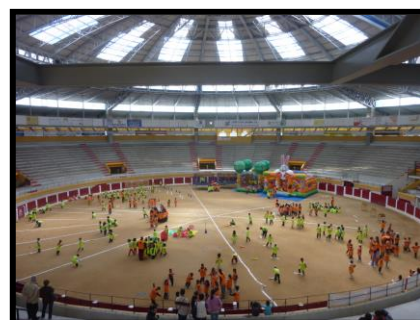

23 de Mayo de 2016

DEPORTES EN LA NATURALEZA
VALLE DE LOS 6 SENTIDOS
RENEDE DE ESGUEVA
PARTICIPANTES: 204 Niños/as





DIPUTACIÓN DE VALLADOLID

CENTROS PARTICIPANTES

CENTRO PARTICIPANTE	MUNICIPIO	NIÑ@S
AYUNTAMIENTO	TORDESILLAS	54
AYUNTAMIENTO	FRESNO EL VIEJO	7
AYUNTAMIENTO	VILLAVERDE DE MEDINA	10
CEIP CÉSAR BEDOYA	LA SECA	4
AYUNTAMIENTO	PORTILLO	37
AYUNTAMIENTO	OLMEDO	52
CEIP VIRGEN DE SACEDÓN	PEDRAJAS DE SAN ESTEBAN	10
AYUNTAMIENTO	SAN MIGUEL DEL ARROYO	6
AYUNTAMIENTO	ISCAR	66
AYUNTAMIENTO	ALDEAMAYOR DE SAN MARTÍN	10
AYUNTAMIENTO	LA PEDRAJA DE PORTILLO	3
AYUNTAMIENTO	MOJADOS	13
AYUNTAMIENTO	QUINTANILLA DE ONÉSIMO	10
AYUNTAMIENTO	TRASPINEDO	3
GESDEPORTE PEÑAFIEL, S.L	PEÑAFIEL	17
AYUNTAMIENTO	CAMPASPERO	7
C.D ARROYO-FÚTSAL	ARROYO DE LA ENCOMIENDA	8
AYUNTAMIENTO	CIGALES	1
AYUNTAMIENTO	ZARATÁN	5
CEIP MARGARITA SALAS	ARROYO DE LA ENCOMIENDA	15
CLUB ATLETISMO ARROYO	ARROYO DE LA ENCOMIENDA	42
CRA PADRE HOYOS	TORRELOBATÓN	4

TOTAL

384





DIPUTACIÓN DE VALLADOLID

3. PROGRAMA DE PROMOCIÓN DEPORTIVA

3.1. "AULA DE JUEGOS TRADICIONALES"

La cultura y el juego son dos conceptos estrechamente asociados, ya que no solo se juega, sino que se transmite cultura. La comunidad castellano-leonesa es muy rica en manifestaciones lúdicas y deportivas de carácter autóctono y tradicional. Juegos que se vinculan a la historia y son reflejo de una cultura que se dispone relacionada con un marco geográfico muy determinado.

La cultura es algo compartido por los miembros de una sociedad. En este contexto, y en un sentido amplio, es un todo complejo que incluye conocimiento, creencias, arte, moral, leyes, costumbres y cualquier otra aptitud o hábito adquirido por el hombre como parte de dicha sociedad.

Al objeto de promover, fomentar y dar a conocer los Juegos Tradicionales y Deportes Autóctonos de nuestra Provincia de Valladolid y nuestra comunidad de Castilla y León, la Diputación de Valladolid continúa con el programa de divulgación y difusión de los Deportes Autóctonos.

OBJETIVOS

- Conocer y fomentar los Deportes Autóctonos de nuestra Provincia de Valladolid y nuestra Comunidad de Castilla y León, como un valor sociocultural y educativo.
- Indagar en las tradiciones lúdicas de nuestros ascendientes, incorporándolas a su práctica diaria.
- Respetar las normas y reglas de juego estableciendo lazos de cohesión, ayuda, cooperación, integración y autonomía.
- Potenciar las habilidades perceptivas, físicas y sociomotrices a través de los Deportes Autóctonos, que propicie la participación y diversión de todos.

DESTINATARIOS

Centros Escolares de la Provincia de Valladolid de 3º y 4º de Educación Primaria y Escuelas Deportivas Municipales de la Provincia de Valladolid

**Juegos Tradicionales objeto de promoción:
La Calva, La Tanga, La Rana y el Bolo de Tierra de Pinares.**



DIPUTACIÓN DE VALLADOLID

PARTICIPANTES

1ª FASE: DIFUSIÓN EN CENTROS ESCOLARES

MUNICIPIO	CENTRO ESCOLAR	HORARIO	DIAS	MÓDULOS
COGECES DE ISCAR	CEIP SAN ROQUE ROBERTO FDEZ VILLARRAGUT C/ CARRETERA DE LA MATA, s/n TLFNO. 983-604160	9'00 a 12'00	05/02/2016	1
MEGECES	CEIP EL PRADO ROBERTO FDEZ VILLARRAGUT C/ EL PRADO, s/n TLFNO. 983-604248	9'00 a 12'00	05/02/2016 -Se incorporan a Cogeces-	1
ISCAR	AYUNTAMIENTO DE ISCAR RAFAEL ACEVES BALLESTEROS C/ PLAZA MAYOR, 1 TLFNO. 608-105893	16'00 a 18'30	17/02/2016	1
SIMANCAS	CEIP PUENTE DE SIMANCAS MIGUEL ÁNGEL ALONSO C/ COMUNEROS DE CASTILLA, s/n TLFNO. 658-697392	9'00 a 11'30 12'00 a 14'00 9'00 a 11'30 12'00 a 14'00	22/02/2016 22/02/2016 23/02/2016 23/02/2016	1 1 1 1
ZARATÁN	CEIP CAÑO DORADO JAVIER SANCHEZ ZANCAJO C/AVDA DON SANCHO, s/n TLFNO. 983-343693	10'00 a 12'00 12'00 a 14'00	25/02/2016	2
LA PEDRAJA DE PORTILLO	AYUNTAMIENTO DAVID CANTALAPIEDRA CERRO C/ PLAZA CASTILLA, nº1 TLFNO. 685-547902	10'00 a 12'00	02/03/2016	1
CABEZÓN DE PISUERGA	CEIP MELQUIADES HIDALGO ANA SOLANA ALONSO C/ AVDA DEL DEPORTE, S/N TLFNO. 983-500538	9'00 a 12'00 9'00 a 12'00	08/03/2016 09/03/2016	2 2



DIPUTACIÓN DE VALLADOLID

MUNICIPIO	CENTRO ESCOLAR	HORARIO	DIAS	MÓDULOS
ARROYO DE LA ENCOMIENDA	CEIP MARGARITA SALAS	9'00 a 12'00	04/04/2016	2
	ESMERALDA HERNÁNDEZ MARTÍN	9'00 a 12'00	05/04/2016	2
	C/ MARGARITA SALAS, s/n TLFNO. 983-407084	9'00 a 12'00	06/04/2016	2
OLMEDO	AYUNTAMIENTO DE OLMEDO	9'00 a 11'45	12/04/2016	1
	CARLOS HERAS RODRÍGUEZ C/ PLAZA SANTA MARÍA, nº1 TLFNO. 627-954753	12'15 a 14'00	12/04/2016	1
RUEDA	CEIP NTRA SRA DE LA ASUNCIÓN VICTOR REMESAL SANZ C/ GLORIETA, s/n TLFNO. 696-874724	10'00 a 12'30	15/04/2016	1
ZARATÁN	AYUNTAMIENTO DAVID PÉREZ RODRIGO C/ PLAZA HERRERÍAS, nº1 TLFNO. 653-906132	16'00 a 17'00	18/04/2016	1
CAMPASPERO	CEIP JORGE GUILLÉN ALBERTO TEJERO CARACIOLO C/ SOL, nº35 TLFNO. 983-698083	10'00 a 12'30	19/04/2016	1
SAN MIGUEL DEL ARROYO	CEIP ARROYO ROBERTO FDEZ VILLARRAGUT C/ MEDINA, nº8 TLFNO. 983-697026	10'00 a 12'30	20/04/2016	1
MONTEMAYOR DE PILILLA	CEIP ROSA CHACEL SANTIAGO MORENO C/ VILORIA, S/N TLFNO. 983-694261	9'00 a 12'00	22/04/2016	1
EL CARPIO	AYUNTAMIENTO DE CARPIO JAVIER OVIEDO RODRÍGUEZ C/ QUEIPO DE LLANO, nº1 TLFNO. 983-863173	16'00 a 19'00	26/04/2016	1



DIPUTACIÓN DE VALLADOLID

MUNICIPIO	CENTRO ESCOLAR	HORARIO	DIAS	MÓDULOS
VALDESTILLAS	CEIP EL PRADO IVÁN ALONSO LÓPEZ C/EL PRADO, nº8 TLFNO. 606-302553	11'00 a 14'00	28/04/2016	1
TUDELA DE DUERO	LA MILAGROSA TOMÁS GUTIÉRREZ QUEVEDO C/ RAMON Y CAJAL, 13 TLFNO. 983-520932	10'00 a 14'00	29/04/2016	1
VILORIA DEL HENAR	CEIP VILORIA ROBERTO FDEZ VILLARRAGUT C/ CERVANTES, s/n TLFNO. 983-697841	9'00 a 12'00	06/05/2016	1
PEÑAFIEL	GESDEPORTE PEÑAFIEL, S.L SERGIO DEL PICO DíEZ C/ AVDA DEL POLIDEPORTIVO, s/n TLFNO. 636-168500	12'00 a 14'00	12/05/2016	1

LA ACTIVIDAD EN DATOS

MUNICIPIOS PARTICIPANTES	18
CENTROS ESCOLARES	13
ENTIDADES LOCALES	6
PARTICIPANTES	
Programa de Visitas	550 Niños/as
Fase Práctica	80 Niños/as
1ª Jornada:	16 de Abril de 2016 Aldeamayor de San Martín
2ª Jornada:	7 de Mayo de 2016 Villanueva de Duero
3ª Jornada:	21 de Mayo de 2016 Simancas



DIPUTACIÓN DE VALLADOLID

3.2. "PROGRAMA ESCOLAR DE ORIENTACIÓN"

La orientación es una actividad deportiva que requiere constantemente exigencias físicas e intelectuales, ya sea practicada como juego, entrenamiento o competición.

La **ORIENTACIÓN** te ayuda a descubrir la naturaleza, es otro concepto de deporte en el que la lucha es contra ti mismo. Hoy día pasamos la mayor parte del tiempo en rincones urbanos, donde escasamente acudimos a lugares abiertos y si lo hacemos es como meros espectadores. La orientación aparece como una gran alternativa; tan simple como pasear o incluso correr con un plano y una brújula, solo o en compañía de los amigos o la familia; a pie, en bicicleta, a caballo, ..., etc. La **ORIENTACIÓN** es una aventura fascinante.

El **DEPORTE DE ORIENTACIÓN** se practica en muchos países del mundo, principalmente en los países nórdicos de donde hace muchos años salió, pero otros lugares del mundo repartidos por los Cinco continentes son testigos del creciente desarrollo de un deporte que algunos ya lo empiezan a denominar **UN DEPORTE PARA EL SIGLO XXI**.

La orientación, se practica en plena **NATURALEZA** y combina de manera perfecta el esfuerzo físico con el mental; tú vas leyendo por dónde vas y de esta forma descubrirás sitios nuevos, sabrás siempre dónde te encuentras y cómo ir de un sitio a otro en un bosque.

OBJETIVOS

- Promocionar y crear interés por el Deporte de la Orientación.
- Practicar de forma habitual y sistemática actividades físicas con el fin de mejorar las condiciones de salud y calidad de vida.
- Enseñar y manejar la terminología básica así como los distintos materiales empleados para la práctica deportiva de la Orientación: brújulas, mapas, rumbos, etc.

DESTINATARIOS

Centros Escolares y Escuelas Deportivas Municipales de la Provincia de Valladolid y de municipios menores de 20.000 habitantes.

ORGANIZACIÓN

Sesión 1 50' (Teoría)

- * Qué es la orientación, en qué consiste, sus modalidades reconocidas por la IOF y por la FEDO
- * Un poco de historia a nivel mundial y nacional
- * Elementos necesarios para la práctica de la modalidad o-pie y cómo se utilizan.
- * Conocimientos básicos de Mapas

Sesión 2 50' (PRÁCTICA)

- * Ejercicio por parejas, tipo relevo en el Mapa del Centro Escolar y/o Urbano.
- * Ejercicio Individual, tipo Score, en el Mapa del Centro Escolar y/o Urbano

Sesión 3 50' (PRÁCTICA)

- * Realización de un recorrido de orientación, en Mapa oficial, por parejas y/o individual.



DIPUTACIÓN DE VALLADOLID

1ª FASE: VISITAS A CENTROS ESCOLARES

MUNICIPIO	CENTRO ESCOLAR	DIAS	MÓDULOS	ALUMNOS
LA CISTERNIGA	CEIP FÉLIX CUADRADO LOMAS	10'00 a 12'00	21/01/2016	25
	MIGUEL A. PASTOR CAMPOS	12'00 a 14'00	22/01/2016	24
	C/ AVDA JULIAN MERINO LÁPICE, 1		25/01/2016	23
	TLFNO. 983-403037		26/01/2016	23
OLMEDO	CEIP TOMÁS ROMOJARO	09'15 a 11'15	23/02/2016	20
	CARLOS HERAS RODRÍGUEZ	12'00 a 14'00	24/02/2016	19
	C/ PLAZA SANTA MARÍA, nº1		25/02/2016	13
	TLFNO. 627-954753		26/02/2016	15
PEDRAJAS DE SAN ESTEBAN	CEIP VIRGEN DE SACEDÓN	10'00 a 12'00	23/05/2016	19
	CRISTINA DEL AMO DEL AMO	12'30 a 14'00	24/05/2016	18
	C/ AVDA JUAN CARLOS I, S/N		25/05/2016	18
	TLFNO. 983-605093		26/05/2016	18





DIPUTACIÓN DE VALLADOLID

2ª FASE: PRÁCTICA

FECHAS:

6 de Abril de 2016

CEIP TIERRA DE PINARES	MOJADOS	70
CEIP VILORIA	VILORIA DEL HENAR	7
CEIP EL PRADO	MEGECES	10
CEIP ARROYO	SAN MIGUEL DEL ARROYO	13
CEIP SAN ROQUE	COGECES DE ISCAR	4

13 de Abril de 2016

CEIP ROSA CHACEL	MONTEMAYOR DE PILILLA	21
CEIP CAÑO DORADO	ZARATÁN	74

LUGAR: Portillo

ORGANIZACIÓN

- 09'45 horas. Llegada a Portillo
Recepción y Explicación de la Actividad
- 10'00 horas. Recorrido guiado por Portillo
Zona del Castillo
- 11'15 horas. Dos Actividades:
1ª Rotación:
Grupo "A". Juegos de Score
El recorrido en "Score", consiste en buscar balizas -controles- en un área cercana y observada por los monitores.
1ª Rotación: Grupo "B". Recorrido Guiado
En el recorrido guiado los participantes hacen el primer tercio de las balizas del recorrido con un monitor y los 2/3 tercios restantes, lo hacen solos o por parejas cuando ya están cercanos al lugar de reunión.
- 12'00 horas. **2ª Rotación:**
Grupo "A". Recorrido Guiado
2ª Rotación: Grupo "B". Juegos de Score
- 13'00 horas. Fin de las Actividades
Regreso a los Centros Escolares



DIPUTACIÓN DE VALLADOLID

LA ACTIVIDAD EN DATOS

MUNICIPIOS PARTICIPANTES	10
CENTROS ESCOLARES	10
PARTICIPANTES	
Programa de Visitas	235 Niñ@s
Fase Práctica	199 Niñ@s





DIPUTACIÓN DE VALLADOLID

3.3. "PROGRAMA DE INICIACIÓN A LA ESGRIMA"

La **esgrima deportiva** es un [deporte](#) de combate en el que se enfrentan dos contrincantes que deben intentar tocarse con un [arma blanca](#), en función de la cual se diferencian tres modalidades: [sable](#), [espada](#) y [florete](#). Su definición es "arte de defensa y ataque con una espada, florete o un arma similar". La esgrima moderna es un deporte de entretenimiento y competición, pero sigue las reglas y técnicas que se desarrollaron en su origen para un manejo eficiente de la espada en los [duelos](#).

La palabra procede del verbo *esgrimir*, y éste a su vez del verbo germánico *skermjan*, que significa reparar o proteger. Los contrincantes reciben el nombre de tiradores. La esgrima se practica desde hace milenios y, al principio, era un deporte de combate. Muchas civilizaciones antiguas, como Egipto, China, Japón, Persia, Babilonia y Grecia, practicaron juegos de espada como entrenamiento para el combate.

La esgrima es el único deporte olímpico de origen español, los principios de la esgrima como deporte se remontan a los siglos XIV o XV, siendo en sus orígenes un deporte sangriento, en la actualidad es uno de los deportes más seguros y limpios.

En el siglo XVII, tres innovaciones popularizaban este deporte:

- El desarrollo de un arma de entrenamiento ligera con la punta aplastada, ensanchada y forrada con el fin de reducir los riesgos de heridas (florete).
- La puesta en marcha de un conjunto de reglas que limitan el blanco a determinadas partes del cuerpo.
- La adopción de la máscara de malla muy estrecha para proteger así el rostro y para hacer de la esgrima un deporte menos peligroso.

La esgrima formó parte del programa de los primeros Juegos Olímpicos modernos en 1896 y, hoy en día, es uno de los escasos deportes que ha figurado siempre en el programa olímpico.

La Esgrima es una disciplina deportiva en la que es necesario combinar las cualidades físicas y mentales de los tiradores: coordinación, rapidez, técnica, precisión y agilidad

La Esgrima es uno de los deportes que siempre han estado presentes en los JJ.OO, por lo que existe una fuerte asociación con los "valores olímpicos" y con los valores intrínsecos al deporte en general: Fair-Play, concentración, superación, competitividad, técnica, sacrificio, disciplina, entretenimiento, ...

OBJETIVOS

- Promocionar y dar a conocer el deporte de la esgrima.
- Practicar de forma habitual y sistemática actividades físicas con el fin de mejorar las condiciones de salud y calidad de vida, desarrollando en los niños y niñas actitudes de cooperación y respeto con y hacia los demás.
- Adquirir y manejar los conocimientos básicos de las normas, reglas, modalidades y materiales empleados para la práctica deportiva de la esgrima.
- Crear en los niños y niñas una disposición favorable a la autoexigencia y a la superación, provocando en ellos la aceptación del reto de competir con otros sin que suponga actitudes de rivalidad, entendiendo la oposición como estrategia del juego.



DIPUTACIÓN DE VALLADOLID

DESTINATARIOS

Centros Escolares de la Provincia de Valladolid de 3º, 4º, 5º y 6º de Educación Primaria, 1º y 2º de Educación Secundaria y Escuelas Deportivas Municipales de la Provincial de Valladolid.

ORGANIZACIÓN

La actividad se ha desarrollado en una jornada de mañana, tarde y/o fuera del horario escolar, de aproximadamente tres horas de duración, hasta un máximo de 20 módulos - entre 12 y 25 niños/as -

Se presenta la actividad, que ha estado impartida por Entrenadores y Monitores Nacionales del Club de Esgrima Valladolid, los cuales aportaron el material necesario para la realización de las actividades.

Se complementa la actividad con la realización de jornadas de competición y juegos de iniciación a la esgrima en el Centro de Tecnificación "Río Esgueva".

Cada Centro Escolar y/o Municipio participante dispondrá de un Profesor y/o Monitor, preferentemente de Educación Física, que acompañará durante las sesiones a los Técnicos y monitores.

PARTICIPANTES

1ª FASE: DIFUSIÓN EN CENTROS ESCOLARES

MUNICIPIO	CENTRO ESCOLAR	HORARIO	DIAS	MÓDULOS
CABEZÓN DE PISUERGA	CEIP MELQUIADES HIDALGO	09'00 a 11'00	25/01/2016	2
	ANA SOLANA ALONSO C/ AVDA DEL DEPORTE, S/N TLFNO. 983-500538	09'00 a 11'00	26/01/2016	2
MONTEMAYOR DE PILILLA	CEIP ROSA CHACEL SANTIAGO MORENO C/ VILORIA, S/N TLFNO. 983-694261	09'00 a 11'00	01/02/2016	1



DIPUTACIÓN DE VALLADOLID

MUNICIPIO	CENTRO ESCOLAR	HORARIO	DIAS	MÓDULOS
SERRADA	CEIP ISABEL DE CASTILLA RUTH ROJO DÍEZ C/ PASEO DEL ARTE, nº8 TLFNO. 983-559072	09'30 a 11'30	02/02/2016	1
RUEDA	CEIP ^{NTRA} SRA DE LA ASUNCIÓN VICTOR REMESAL SANZ C/ GLORIETA, s/n TLFNO. 696-874724	12'00 a 14'00	02/02/2016	1
LA PEDRAJA DE PORTILLO	AYUNTAMIENTO DAVID CANTALAPIEDRA CERRO C/ PLAZA CASTILLA, nº1 TLFNO. 685-547902	10'00 a 12'00	03/02/2016	1
TUDELA DE DUERO	LA MILAGROSA TOMÁS GUTIÉRREZ QUEVEDO C/ RAMON Y CAJAL, 13 TLFNO. 983-520932	09'00 a 13'00	11/02/2016	1
ALCAZARÉN	CRA RÍO ERESMA MARÍA CALDERÓN PÉREZ C/ ESCUELAS, s/n TLFNO. 983-832712	09'30 a 11'30	12/02/2016	1
MATAPOZUELOS	CRA RÍO ERESMA MARÍA CALDERÓN PÉREZ C/ ESCUELAS, s/n TLFNO. 983-832712	12'00 a 14'00	12/02/2016	1
ARROYO DE LA ENCOMIENDA	CEIP MARGARITA SALAS ESMERALDA HERNÁNDEZ MARTÍN C/ MARGARITA SALAS, s/n TLFNO. 983-407084	09'00 a 14'00 09'00 a 14'00 09'00 a 14'00	17/02/2016 19/02/2016 24/02/2016	2 2 2
OLMEDO	AYUNTAMIENTO DE OLMEDO CARLOS HERAS RODRÍGUEZ C/ PLAZA SANTA MARÍA, nº1 TLFNO. 627-954753	09'15 a 11'15 12'00 a 14'00	23/02/2016 23/02/2016	1 1



DIPUTACIÓN DE VALLADOLID

MUNICIPIO	CENTRO ESCOLAR	HORARIO	DIAS	MÓDULOS
CAMPASPERO	CEIP JORGE GUILLÉN ALBERTO TEJERO CARACIOLO C/ SOL, nº35 TLFNO. 983-698083	09'00 a 11'00	29/02/2016	1
SIMANCAS	COLEGIO PINOALBAR MAR MATA LLANA DE LA FUENTE C/ CMNO VIEJO DE SIMANCAS, nº74 TLFNO. 983-590463	09'15 a 11'15 11'45 a 13'45 09'30 a 11'30	07/03/2016 07/03/2016 08/03/2016	1 1 1
PEÑAFIEL	CRA LA VILLA FRANCISCO JAVIER FERNÁNDEZ C/ CALVARIO, S/N TLNO. 647-058453	09'30 a 13'30 09'30 a 13'30	09/03/2016 11/03/2016	1 1
SAN MIGUEL DEL ARROYO	CEIP ARROYO ROBERTO FDEZ VILLARRAGUT C/ MEDINA, nº15 TLFNO. 654-658150	09'45 a 11'45	15/03/2016	1
VILORIA DEL HENAR	CEIP VILORIA ROBERTO FDEZ VILLARRAGUT C/ CERVANTES, s/n TLFNO. 983-697841	12'00 a 14'00	15/03/2016	1
MEGECES	CEIP EL PRADO ROBERTO FDEZ VILLARRAGUT C/ EL PRADO, s/n TLFNO. 654-658150	09'30 a 11'00	18/03/2016	1
COGECES DE ISCAR	CEIP SAN ROQUE ROBERTO FDEZ VILLARRAGUT C/ CARRETERA DE LA MATA, s/n TLFNO. 983-604160	09'30 a 11'00	18/03/2016 -Con Megeces-	1
ISCAR	CEIP ALVAR FÁÑEZ JESÚS A. GONZÁLEZ SANZ C/ PALOMARES, 36 TLFNO. 983-611232	12'00 a 14'00 10'00 a 14'00	04/04/2016 06/04/2016	1 2



DIPUTACIÓN DE VALLADOLID

MUNICIPIO	CENTRO ESCOLAR	HORARIO	DIAS	MÓDULOS
MOJADOS	CEIP TIERRA DE PINARES	09'30 a 14'00	18/04/2016	2
	JOSÉ LUIS REY DÍEZ C/ PÍO BASANTA, n°21 TLFNO. 652-870343	09'30 a 14'00	19/04/2016	2
ZARATÁN	AYUNTAMIENTO	09'30 a 11'30	20/04/2016	1
	DAVID PÉREZ RODRIGO C/ PLAZA HERRERÍAS, n°1 TLFNO. 653-906132	12'00 a 14'00	20/04/2016	1
ZARATÁN	CEIP CAÑO DORADO	10'00 a 12'00	22/04/2016	2
	JAVIER SANCHEZ ZANCAJO C/AVDA DON SANCHO, s/n TLFNO. 983-343693	12'00 a 14'00	22/04/2016	2

LA ACTIVIDAD EN DATOS

MUNICIPIOS PARTICIPANTES	20
CENTROS ESCOLARES	17
ENTIDADES LOCALES	5
PARTICIPANTES	
Programa de Visitas	810 Niñ@s





DIPUTACIÓN DE VALLADOLID

3.4. "PROGRAMA ESCOLAR DE CICLISMO"

La bicicleta, cuyo antecedente más antiguo se remonta al año 1690, ha venido ganando adeptos a medida que la gente cobraba mayor conciencia de los beneficios que reportaba la realización de algún ejercicio físico y de la necesidad de reducir los efectos de la contaminación ambiental que padecen, en general, las grandes ciudades y, en particular, aquellas donde se asientan importantes centros industriales.

La intención de retornar a una vida más natural, que hoy se registra de forma creciente, también ha tenido su influencia en la mayor aceptación del ciclismo como medio de transporte, para respetar el medio ambiente, y de paseo, para mantener una relación más estrecha con la naturaleza.

Al hecho de que el ciclismo permite desarrollar una actividad deportiva benéfica para la salud y ser utilizado como medio de locomoción, de paseo y de entrenamiento, se suma el de que puede practicar cualquier persona, desde la infancia hasta la vejez. No obstante, debe distinguirse entre este tipo de ciclismo y el que se realiza de manera profesional. Este fija ciertas limitaciones con respecto a la edad y a la resistencia corporal y, además, exige una cuidadosa preparación especial debido a que el esfuerzo que implica practicarlo es, desde todo punto de vista, bastante superior.

OBJETIVOS

- Iniciar al niño en la actividad Ciclista
- Conocer la bicicleta y todos sus componentes, su normativa en cuanto a Seguridad vial, alimentación y preparación física, así como el comportamiento, cooperación, esfuerzo y sacrificio que implica el ciclismo.
- Desarrollar hábitos y conductas de vida saludable.

DESTINATARIOS

Centros Escolares de la Provincia de Valladolid de 3º, 4º, 5º y 6º de Educación Primaria y Escuelas Deportivas Municipales de la Provincial de Valladolid.

ORGANIZACIÓN

La actividad se ha desarrollado en una jornada de mañana, tarde y/o fuera del horario escolar, de aproximadamente tres horas y media de duración.

Se presenta la actividad, que se ha impartido por Entrenadores Nacionales y Técnicos de la Federación de Ciclismo de Castilla y León, los cuales aportan el material necesario -excepto las bicicletas de los participantes- para la realización de las actividades.



DIPUTACIÓN DE VALLADOLID

Cada Centro Escolar y/o Municipio participante dispondrá de un Profesor y/o Monitor, preferentemente de Educación Física, que acompañará durante las sesiones a los Técnicos de la Federación de Ciclismo de Castilla y León.

PARTICIPANTES

1ª FASE: DIFUSIÓN EN CENTROS ESCOLARES

MUNICIPIO	CENTRO ESCOLAR	HORARIO	DIAS	MÓDULOS
CARPIO	AYUNTAMIENTO DE CARPIO JAVIER OVIEDO RODRÍGUEZ C/ QUEIPO DE LLANO, nº1 TLFNO. 983-863173	16'00 a 19'00	19/01/2016	1
MONTEMAYOR DE PILILLA	CEIP ROSA CHACEL SANTIAGO MORENO C/ VILORIA, nº3 TLFNO. 983-694261	09'00 a 11'00	21/01/2016	1
LA PEDRAJA DE PORTILLO	AYUNTAMIENTO DE LA PEDRAJA DAVID CANTALAPIEDRA CERRO C/ PLAZA DE CASTILLA, nº1 TLFNO. 685-547902	11'30 a 13'30	27/01/2016	1
TUDELA DE DUERO	LA MILAGROSA TOMÁS GUTIÉRREZ QUEVEDO C/ RAMON Y CAJAL, 13 TLFNO. 983-520932	09'00 a 12'30 09'00 a 12'30	28/01/2016 02/02/2016	1 1
ALCAZAREN	CRA RÍO ERESMA MARÍA CALDERÓN PÉREZ C/ ESCUELAS, s/n TLFNO. 686-662696	09'30 a 11'00	29/01/2016	1
MATAPOZUELOS	CRA RÍO ERESMA MARÍA CALDERÓN PÉREZ C/ ESCUELAS, s/n TLFNO. 686-662696	11'30 a 13'30	29/01/2016	1



DIPUTACIÓN DE VALLADOLID

MUNICIPIO	CENTRO ESCOLAR	HORARIO	DIAS	MÓDULOS
MEGECES	C.P EL PRADO ROBERTO FDEZ VILLARRAGUT C/ EL PRADO, s/n TLFNO. 983-604248	09'00 a 12'30	01/02/2016	1
COGECES DE ISCAR	CEIP SAN ROQUE ROBERTO FDEZ VILLARRAGUT C/ CARRETERA DE LA MATA, s/n TLFNO. 983-604160	09'00 a 12'30	01/02/2016 Se incorporan a Megeces-	1
ISCAR	AYUNTAMIENTO DE ISCAR RAFAEL ACEVES BALLESTEROS C/ PLAZA MAYOR, n°1 TLFNO. 983-612906	16'00 a 19'30	03/02/2016	1
MOJADOS	CEIP TIERRA DE PINARES JOSÉ LUIS REY DÍEZ C/ PÍO BASANTA, n°21 TLFNO. 652870343	09'00 a 12'30	04/02/2016	1
CAMPASPERO	CEIP JORGE GUILLÉN ALBERTO TEJERO CARACIOLO C/ SOL, n°35 TLFNO. 983-698083	09'00 a 12'30	11/02/2016	1
VILORIA DEL HENAR	C.P EL PRADO ROBERTO FDEZ VILLARRAGUT C/ CERVANTES, s/n TLFNO. 654-658150	09'00 a 12'30	12/02/2016	1
SAN MIGUEL DEL ARROYO	CEIP ARROYO ROBERTO FDEZ VILLARRAGUT C/ MEDINA, n°8 TLFNO. 983-697026	09'00 a 12'30	12/02/2016	1
OLMEDO	AYUNTAMIENTO DE OLMEDO CARLOS HERAS RODRÍGUEZ C/ PLAZA SANTA MARÍA, n°1 TLFNO. 627-954753	09'15 a 11'45 12'15 a 14'00	16/02/2016 16/02/2016	1 1



DIPUTACIÓN DE VALLADOLID

MUNICIPIO	CENTRO ESCOLAR	HORARIO	DIAS	MÓDULOS
CABEZÓN DE PISVERGA	CEIP MELQUIADES HIDALGO ANA SOLANA ALONSO C/ AVDA DEL DEPORTE, S/N TLFNO. 983-500538	09'00 a 12'30	17/02/2016	1
PEÑAFIEL	COLEGIO LA INMACULADA SERGIO DEL PICO DÍEZ C/ AVDA DEL POLIDEPORTIVO, s/n TLFNO. 636-168500	09'00 A 12'30	18/02/2016	1

LA ACTIVIDAD EN DATOS

MUNICIPIOS PARTICIPANTES	16
CENTROS ESCOLARES	12
ENTIDADES LOCALES	4
PARTICIPANTES	
Programa de Visitas	450 Niñ@s





DIPUTACIÓN DE VALLADOLID

3.5. "PROGRAMA ESCOLAR DE INICIACIÓN AL PÁDEL"

En los últimos años el pádel ha experimentado un incremento más que notable. Hoy día ya es una realidad extendida en sus diferentes áreas de influencia, antes solo era exclusividad de los clubes más elitistas, en determinados entornos y con la exclusividad de una clase social alta.

Por suerte, se ha expandido y ha llegado a todas las familias siendo un deporte divertido, fácil de practicar y abierto a cualquier edad o sexo. Además. Tiene la particularidad de ser un juego de parejas, lo que hace que tenga algunos componentes de deporte en equipo y otros de deporte individual. Una mezcla increíblemente positiva de cara al desarrollo integral del deportista.

Cada vez es más notable la construcción de pistas de pádel en las infraestructuras deportivas de nuestros municipios, con lo que conlleva la creación de escuelas, demanda de clases y monitores, incluso las familias lo incluyen entre sus alternativas de ocio y recreación ya que es un deporte en el que pueden compartir juego todos sus miembros en una misma pista de juego. Por todo ello, y el continuo aumento en el número de participantes, parece indudable que el pádel amateur tiene el futuro más que garantizado.

El pádel, del inglés *paddle*, es un deporte practicado masivamente desde los años ochenta del siglo XX. Se juega en parejas (en algunos casos de forma individual con pistas adaptadas a este segmento) y consta de tres materiales fundamentales para su desarrollo: la pelota, la pala y el campo de juego o pista. Posee reglas bien definidas y está representado por federaciones y asociaciones. México, Argentina, Brasil, Canadá, Uruguay, Chile, así como Reino Unido, España y Portugal son países donde el pádel tiene un gran desarrollo aunque cada vez se van uniendo más países a su promoción como deporte.

OBJETIVOS DEL PROGRAMA

- Promocionar y dar a conocer el pádel.
- Practicar de forma habitual y sistemática actividades físicas con el fin de mejorar las condiciones de salud y calidad de vida, desarrollando en los niños y niñas actitudes de cooperación y respeto con y hacia los demás.
- Adquirir y manejar los conocimientos básicos de las normas, reglas y materiales empleados para su práctica.

DESTINATARIOS

Centros Escolares de la Provincia de Valladolid de 3º, 4º, 5º y 6º de Educación Primaria, 1º y 2º de Educación Secundaria y Escuelas Deportivas Municipales de la Provincial de Valladolid.

ORGANIZACIÓN

La actividad se ha desarrollado en una jornada de mañana, tarde y/o fuera del horario escolar, de aproximadamente tres horas de duración, hasta un máximo de 25 módulos - entre 12 y 25 niños/as -



DIPUTACIÓN DE VALLADOLID

La presentación de la actividad, así como el desarrollo de la jornada, ha sido impartida por Entrenadores y Monitores Nacionales de la Federación de pádel de Castilla y León, aportando además, el material necesario para la realización de las actividades.

Cada Centro Escolar y/o Municipio participante dispondrá de un Profesor y/o Monitor, preferentemente de Educación Física, que acompañará durante las sesiones a los Técnicos y monitores.

PARTICIPANTES

1ª FASE: DIFUSIÓN EN CENTROS ESCOLARES

MUNICIPIO	CENTRO ESCOLAR	HORARIO	DIAS	MÓDULOS
TORDESILLAS	CEIP PEDRO I	10'00 a 12'00	05/04/2016	1
	JUAN JOSÉ ESTEBAN RUBIO	12'00 a 14'00	05/04/2016	1
	C/ AVDA TORRELOBATÓN, nº10	10'00 a 12'00	06/04/2016	1
	TLFNO. 675260748	12'00 a 14'00	06/04/2016	1
		10'00 a 12'00	07/04/2016	1
		12'00 a 14'00	07/04/2016	1
SIMANCAS	COLEGIO PINOALBAR	10'00 a 12'00	12/04/2016	2
	MAR MATAALLANA de la FUENTE C/ CAMINO VIEJO DE SIMANCAS, nº74 TLFNO. 983-590463	12'00 a 14'00	12/04/2016	2
PEÑAFIEL	CRA LA VILLA	12'00 a 14'00	13/04/2016	2
	FRANCISCO J. FERNÁNDEZ C/ CALVARIO, S/N TLNO. 983-880318	12'00 a 14'00	14/04/2016	2
OLMEDO	AYUNTAMIENTO DE OLMEDO	9'15 a 11'45	19/04/2016	2
	CARLOS HERAS RODRÍGUEZ C/ PLAZA SANTA MARÍA, nº1 TLFNO. 627-954753	12'15 a 14'00	19/04/2016	2
ZARATÁN	AYUNTAMIENTO DE ZARATÁN DAVID PÉREZ RODRIGO C/ PLAZA HERRERÍAS, nº1 TLFNO. 653-906132	16'00 a 17'00	20/04/2016	1



DIPUTACIÓN DE VALLADOLID

MUNICIPIO	CENTRO ESCOLAR	HORARIO	DIAS	MÓDULOS
PEÑAFIEL	GESDEPORTE PEÑAFIEL, S.L SERGIO DEL PICO DÍEZ C/ AVDA DEL POLIDEPORTIVO, s/n TLFNO. 636-168500	12'00 a 14'00	21/04/2016	1
MEGECES	C.P EL PRADO ROBERTO FDEZ VILLARRAGUT C/ EL PRADO, s/n TLFNO. 983-604248	9'00 a 11'00	22/04/2016 Pistas de Iscar	1
COGECES DE ISCAR	CEIP SAN ROQUE ROBERTO FDEZ VILLARRAGUT C/ CARRETERA DE LA MATA, s/n TLFNO. 983-604160	9'00 a 11'00	22/04/2016 Pistas de Iscar -Con Megeces-	1
SIMANCAS	CEIP PUENTE DE SIMANCAS MIGUEL ANGEL ALONSO C/COMUNEROS DE CASTILLA, s/n TLFNO. 658-697392	11'00 a 14'00	25/04/2016	2
CABEZÓN DE PISVERGA	CEIP MELQUIADES HIDALGO ANA SOLANA ALONSO C/ AVDA DEL DEPORTE, S/N TLFNO. 983-500538	09'00 a 12'00 09'00 a 12'00	26/04/2016 27/04/2016	2 2
ZARATÁN	CEIP CAÑO DORADO JAVIER SANCHEZ ZANCAJO C/AVDA DON SANCHO, s/n TLFNO. 983-343693	10'00 a 12'00 12'00 a 14'00	28/04/2016	2
ARROYO DE LA ENCOMIENDA	CEIP MARGARITA SALAS ESMERALDA HDEZ MARTÍN C/MARGARITA SALAS, S/N TLFNO. 983-406824	9'00 a 12'00 9'00 a 12'00 9'00 a 12'00	02/05/2016 03/05/2016 04/05/2016	2 2 2
CARPIO	AYUNTAMIENTO DE CARPIO JAVIER OVIEDO RODRÍGUEZ C/ QUEIPO DE LLANO, n°1 TLFNO. 983-863173	16'30 a 18'30	06/05/2016	1



DIPUTACIÓN DE VALLADOLID

MUNICIPIO	CENTRO ESCOLAR	HORARIO	DIAS	MÓDULOS
MOJADOS	CEIP TIERRA DE PINARES	10'00 a 12'30	09/05/2016	2
	JOSÉ LUIS REY DÍEZ C/ PÍO BASANTA, nº21 TLFNO. 652-870343	10'00 a 13'30	10/05/2016	2
ISCAR	AYUNTAMIENTO DE ISCAR RAFAEL ACEVES BALLESTEROS C/ PLAZA MAYOR, nº1 TLFNO. 983-612906	17'00 a 19'00	11/05/2016	1
CAMPASPERO	CEIP JORGE GUILLÉN ALBERTO TEJERO CARACIOLO C/ SOL, nº35 TLFNO. 983-698083	10'00 a 12'30	16/05/2016	1
TUDELA DE DUERO	LA MILAGROSA TOMÁS GUTIÉRREZ QUEVEDO C/ RAMON Y CAJAL, 13 TLFNO. 983-520932	10'00 a 13'00	20/05/2016 Pistas de Herrera de Duero	2

LA ACTIVIDAD EN DATOS

MUNICIPIOS PARTICIPANTES	14
CENTROS ESCOLARES	12
ENTIDADES LOCALES	5
PARTICIPANTES	
Programa de Visitas	760 Niñ@s



DIPUTACIÓN DE VALLADOLID

4. PROGRAMA DE PISCINAS

El programa se desarrolla desde la perspectiva educativa y con la utilización del juego como medio educativo, se pretende introducir a los niños y niñas en el campo de la actividad física a través del disfrute, la creatividad y la participación en su desarrollo tanto motor como socio-afectivo. Por ello se han elegido dos actividades de carácter global y de difícil acceso en su entorno escolar.

Las habilidades motrices que van a adquirir son globales y vinculadas a su desarrollo motriz; en el agua trabajarán el equilibrio, los giros, los saltos, los desplazamientos, las inmersiones de forma que les permita explorar sus posibilidades motrices en el agua. Las actividades con implemento (raquetas, palas, etc...) son las más apropiadas para iniciar al niño en las capacidades coordinativas: coordinación dinámica general y, sobre todo, coordinación dinámica específica (ojo – manual), estas habilidades se deben empezar a trabajar en estas edades en las que el desarrollo motor del niño/a ha terminado de mielinizar el sistema nervioso y está preparado para trabajos de coordinación finos.

4.1. "APRENDIENDO A NADAR"

OBJETIVOS GENERALES

1. Acercar e impulsar el primer contacto con la actividad acuática y la enseñanza de la natación a todos los niños de la provincia.
2. Impulsar y promover la enseñanza de la natación desde una perspectiva educativa contribuyendo así al desarrollo de las habilidades y destrezas motrices básicas que permita conseguir el dominio corporal y postural en el medio acuático.
3. Orientar la práctica de la actividad acuática como una salida más para el ocio y el Tiempo Libre.
4. Alcanzar y adquirir las destrezas y habilidades motrices básicas en el Medio Acuático.

DESTINATARIOS

Niños nacidos en los años 2008, 2009, 2010 y 2011, que hagan la inscripción en el Deporte Escolar y residan en los Municipios de la Provincia de Valladolid, menores de 20.000 habitantes.

CARACTERÍSTICAS DE LA ACTIVIDAD

Las características de la actividad en el ámbito pedagógico y organizativo son:

- Se desarrollarán hasta un máximo de diez sesiones los sábados por la mañana coincidiendo con las jornadas de Deporte Escolar
- El número máximo de participantes por grupo está entre los 20 y 25 niños/as.
- Tiene una clara orientación pedagógica y recreativa
- Pretende favorecer el desarrollo integral del niño/a en sus aspectos motores, sociales y cognitivos.
- El transporte correrá por cuenta de los participantes.



DIPUTACIÓN DE VALLADOLID

PISCINA DE TORDESILLAS

PARTICIPANTES

MUNICIPIOS	NIÑ@S	GRUPOS
CRA PADRE HOYOS VALDESTILLAS	6 9	} GRUPO "A"
LA SECA VILLAVERDE DE MEDINA	4 7	
TORDESILLAS	45	GRUPOS "C", "D", "E", "F" y "G"

DIAS DE REALIZACIÓN

23 de Enero de 2016
13 de Febrero de 2016
20 de Febrero de 2016
5 de Marzo de 2016
9 de Abril de 2016
16 de Abril de 2016



HORARIOS y ACTIVIDADES

GRUPO "A"

10'00 Horas a 10'45 Horas
CURSO DE NATACIÓN
Piscina Municipal Cubierta

GRUPO "B"

11'00 Horas a 11'45 Horas
CURSO DE NATACIÓN
Piscina Municipal Cubierta

GRUPO "C" y "D"

13'00 Horas a 13'45 Horas
CURSO DE NATACIÓN
Piscina Municipal Cubierta

GRUPOS "E" y "F"

16'30 Horas a 17'15 Horas
CURSO DE NATACIÓN
Piscina Municipal Cubierta

GRUPO "G"

17'30 Horas a 18'15 Horas
CURSO DE NATACIÓN
Piscina Municipal Cubierta

EMPRESA

Ayuntamiento de Tordesillas



DIPUTACIÓN DE VALLADOLID

PISCINA DE ISCAR

PARTICIPANTES

MUNICIPIOS	NIÑ@S	GRUPOS
ISCAR "A", "B" y "C"	45	GRUPO "A"
POZAL DE GALLINAS	10	} GRUPO "B"
LA PEDRAJA DE PORTILLO	20	
CEIP VIRGEN DE SACEDON	17	
PEDRAJAS DE SAN ESTEBAN	7	
ISCAR "D"	15	
MOJADOS	12	} GRUPO "C"
OLMEDO	35	
CIGALES	1	

DIAS DE REALIZACIÓN

23 de Enero de 2016
 13 de Febrero de 2016
 20 de Febrero de 2016
 5 de Marzo de 2016
 9 de Abril de 2016
 16 de Abril de 2016



HORARIOS y ACTIVIDADES

GRUPOS "A"

9'20 Horas a 10'15 Horas
 CURSO DE NATACIÓN
 Piscina Municipal Cubierta

GRUPOS "B"

10'15 Horas a 11'10 Horas
 CURSO DE NATACIÓN
 Piscina Municipal Cubierta

GRUPOS "C"

11'10 Horas a 12'05 Horas
 CURSO DE NATACIÓN
 Piscina Municipal Cubierta



EMPRESA

Ayuntamiento de Iscar

MEMORIA DE JUEGOS ESCOLARES, Curso 2015-2016

www.juegos Escolares.es



DIPUTACIÓN DE VALLADOLID

PISCINA DE MEDINA DE RIOSECO

PARTICIPANTES

MUNICIPIOS	NIÑ@S	GRUPOS
MEDINA DE RIOSECO	20	GRUPO "A"
MAYORGA	15	GRUPO "B"
SAN PEDRO LATARCE	12	
VILLAFLECHOS	15	GRUPO "C"
VILLALÓN DE CAMPOS	14	

DIAS DE REALIZACIÓN

23 de Enero de 2016
 13 de Febrero de 2016
 20 de Febrero de 2016
 5 de Marzo de 2016
 9 de Abril de 2016
 16 de Abril de 2016



HORARIOS y ACTIVIDADES

GRUPO "A"

10'00 Horas a 10'45 Horas
 CURSO DE NATACIÓN
 Piscina Municipal Cubierta

GRUPO "B"

11'00 Horas a 11'45 Horas
 CURSO DE NATACIÓN
 Piscina Municipal Cubierta

GRUPO "C"

12'00 Horas a 12'45 Horas
 CURSO DE NATACIÓN
 Piscina Municipal Cubierta



EMPRESA

Ayuntamiento de Medina de Rioseco

MEMORIA DE JUEGOS ESCOLARES, Curso 2015-2016

www.juegoscolares.es



DIPUTACIÓN DE VALLADOLID

PISCINA DE TUDELA DE DUERO

PARTICIPANTES

MUNICIPIOS	NIÑ@S	GRUPOS
CEIP FÉLIZ CUADRADO LOMAS TRASPINEDO	19 8	GRUPO "A1"
CEIP FÉLIZ CUADRADO LOMAS COLEGIO LA MILAGROSA	19 6	GRUPO "A2"
CEIP JOAQUÍN DÍAZ ZARATÁN	14 10	GRUPOS "B"
ALDEAMAYOR DE SAN MARTÍN CABEZÓN DE PISVERGA	24 4	GRUPOS "C"

DIAS DE REALIZACIÓN

13 de Febrero de 2016
 20 de Febrero de 2016
 5 de Marzo de 2016
 2 de Abril de 2016
 9 de Abril de 2016
 16 de Abril de 2016

HORARIOS y ACTIVIDADES

GRUPO "A1"

10'30 Horas a 11'15 Horas
 CURSO DE NATACIÓN
 Piscina Municipal Cubierta

GRUPO "A2"

11'15 Horas a 12'00 Horas
 CURSO DE NATACIÓN
 Piscina Municipal Cubierta

GRUPO "B"

12'15 Horas a 13'00 Horas
 CURSO DE NATACIÓN
 Piscina Municipal Cubierta

GRUPO "C"

13'00 Horas a 13'45 Horas
 CURSO DE NATACIÓN
 Piscina Municipal Cubierta



EMPRESA

Ayuntamiento de Tudela de Duero

MEMORIA DE JUEGOS ESCOLARES, Curso 2015-2016

www.juegosescolares.es



DIPUTACIÓN DE VALLADOLID

PISCINA DE PEÑAFIEL

PARTICIPANTES

MUNICIPIOS	NIÑ@S	GRUPOS
QUINTANILLA DE ONÉSIMO	15	GRUPO "A"
CAMPASPERO	5	} GRUPO "B"
GESDEPORTE PEÑAFIEL	10	
GESDEPORTE PEÑAFIEL	15	GRUPO "C"

DIAS DE REALIZACIÓN

23 de Enero de 2016
 13 de Febrero de 2016
 20 de Febrero de 2016
 5 de Marzo de 2016
 9 de Abril de 2016
 16 de Abril de 2016



HORARIOS y ACTIVIDADES

GRUPO "A"

10'00 Horas a 10'45 Horas
 CURSO DE NATACIÓN
 Piscina Municipal Cubierta

GRUPO "B"

11'00 Horas a 11'45 Horas
 CURSO DE NATACIÓN
 Piscina Municipal Cubierta

GRUPO "C"

12'00 Horas a 12'45 Horas
 CURSO DE NATACIÓN
 Piscina Municipal Cubierta



EMPRESA

Gesdeporte Peñafiel, S.L



DIPUTACIÓN DE VALLADOLID

MATERIAL NECESARIO

Los niñ@s participantes en el programa "Aprendiendo a Nadar" tendrán que ir provistos del siguiente material:

De forma obligatoria:

- ✓ Ropa de Baño -Bañador y Gorro-
- ✓ Toalla
- ✓ Chanclas

De forma optativa es aconsejable:

- ✓ Gafas para nadar
- ✓ Champú o gel de baño

MEMORIA FOTOGRÁFICA





DIPUTACIÓN DE VALLADOLID

5. PROGRAMA DE DEPORTE EN FAMILIA

5.1. "ANDANDO POR LA PROVINCIA"

Compartir un momento en familia con los más pequeños es, sin duda, una de las actividades más bonitas y gratificantes que podemos realizar. Muchas veces las ocupaciones cotidianas y el tiempo de colegio, estudios, el trabajo y otras actividades nos restan tiempo para prestar a nuestros hijos la debida atención que se merecen. Las actividades al aire libre suelen ser las preferidas por todos, además, la relación que suele darse en una actividad al aire libre con los más pequeños puede entablar una confianza que no siempre se da en el hogar, para que estos vean a sus padres como amigos y lograr que su relación se afiance cada vez más.

Las Rutas de Senderismo son una de las formas más reconfortantes y placenteras de unir deporte, naturaleza y cultura.

OBJETIVOS DEL PROGRAMA

- Respetar y convivir con la naturaleza impulsando la práctica de la actividad física y deportiva en el seno familiar.
- Realizar actividades en el medio natural de forma creativa y responsable, conociendo el valor del medio natural y la importancia de contribuir a su protección y mejora.
- Conocer y valorar los efectos beneficiosos que la realización de actividades físicas tiene sobre la salud, así como la adquisición de hábitos de higiene, alimentación y ejercicio físico.
- Crear recursos de aprovechamiento del Tiempo Libre.

DESTINATARIOS

Familias con niños y/o niñas inscritos y que participen en alguna de las Competiciones y Actividades del Deporte Escolar.

Se han realizado **3** Rutas de Senderismo con recorridos de dificultad medio y/o bajo de aproximadamente entre 3 y 4 horas de duración como una de las mejores formas de recorrer, ver y conocer el entorno natural y los parajes más cercanos que nos rodean.

Los desplazamientos a los lugares de salida se realizaron bien de forma particular, bien en autocar facilitado por la organización, siempre que la demanda del grupo y municipio ha sido igual o superior a las 20 personas.

La Diputación de Valladolid aportó los monitores y los materiales necesarios para el desarrollo de actividades.



DIPUTACIÓN DE VALLADOLID

ORGANIZACIÓN DE LA ACTIVIDAD

Las actividades se realizarán conforme al siguiente horario:

10'00 Horas	Llegada de los participantes al lugar de Salida Presentación de la Actividad Entrega de material didáctico
10'30 Horas	Ruta de Senderismo Guiada.
13'30 Horas	Finalización de la actividad de Senderismo
14'00 Horas	Comida en Grupo Tiempo Libre
15'30 Horas	Dinámicas y Juegos padres e hijos
17'30 Horas	Regreso a los Municipios

***Nota:** Los horarios podrán ser modificados por la organización atendiendo a las condiciones meteorológicas

FECHAS Y RECORRIDOS

Las rutas y recorridos han tenido una dificultad entre media y baja, con una distancia no superior a los 20 kilómetros y ubicadas en la provincia de Valladolid. El personal responsable de la actividad ha recibido a los participantes y les ha facilitado la información detallada del desarrollo de la ruta, recomendaciones precisas sobre la ropa y calzado y los guiará por el itinerario marcado, realizando diferentes dinámicas sensoriales y de observación de la naturaleza (prismáticos, guías, flora, fauna, etc) con la intención de fomentar la interacción padres e hijos.

En cada salida se ha incluido dinámicas y juegos con actividades de aire libre y educación ambiental, propuestas por los responsables de la actividad, adaptadas siempre a las posibilidades del espacio visitado y a las características del programa.





DIPUTACIÓN DE VALLADOLID

Las salidas y fechas:

5 de Marzo de 2016

Por los Montes Torozos

URVEÑA – LA SANTA ESPINA

PARTICIPANTES: 23 Padres y Niños/as



16 de Abril de 2016

Una Senda por el Duero

TUDELA DE DUERO – HERRERA DE DUERO

PARTICIPANTES: 15 Padres y Niños/as



14 de Marzo de 2015

Pinar de Antequera

VALLADOLID – SIMANCAS

PARTICIPANTES: 5 Padres y Niños/as





DIPUTACIÓN DE VALLADOLID

CENTROS PARTICIPANTES

CENTRO PARTICIPANTE

AYUNTAMIENTO
AYUNTAMIENTO
AYUNTAMIENTO
AYUNTAMIENTO
AYUNTAMIENTO
AYUNTAMIENTO

MUNICIPIO

POZAL DE GALLINAS
MOJADOS
LAGUNA DE DUERO
TORRELOBATÓN
TORDESILLAS
ALDEAMAYOR DE SAN MARTÍN

REPORTAJE FOTOGRÁFICO





DIPUTACIÓN DE VALLADOLID

5.2. "JUGANDO COMO NIÑOS"

Los padres son uno de los agentes de socialización de mayor influencia en los niños, más aún dentro del entorno deportivo de sus hijos. Numerosos estudios mencionan que existen familias que consideran el ejercicio físico como una actividad más en el desarrollo de sus hijos, y por el contrario padres/madres que consideran el deporte como una meta y la consecución de grandes logros tanto sociales como económicos.

La Diputación de Valladolid pretende que los padres/madres sean capaces de implicarse en la práctica deportiva de sus hijos para mejorar y conseguir que este deporte sea trabajado de manera educativa e integral al objeto de mejorar la autoconfianza de sus hijos/as.

OBJETIVOS

- Escuchar y entender a los hijos/as cuando cuenten algo sobre el deporte que práctica, además de controlar el excesivo entusiasmo aprobando e incentivando su esfuerzo e interés.
- Mostrarles comprensión y apoyo en los buenos y, sobre todo, malos momentos deportivos, evitando conductas recriminatorias, de compadecer y/o proteger en exceso a los niños/as, aceptando sus triunfos y sus frustraciones.
- Ocupar el tiempo de espera con las mismas actividades y deportes que practican sus propios hijos/as.

DESTINATARIOS

Padres y/o Madres cuyos niños y/o niñas estén inscritos y participando en alguna de las competiciones y modalidades deportivas del Deporte Escolar que se convocan.

MODALIDADES DEPORTIVAS

Se convocan las siguientes modalidades deportivas:
BÁDMINTON





DIPUTACIÓN DE VALLADOLID

BÁDMINTON

	NOMBRE y APELLIDOS	LOCALIDAD
1	JULIAN JIMENO SANZ	TUDELA DE DUERO
2	LÚIS BARBA PEÑA	ALDEAMAYOR DE SAN MARTÍN
3	ELENA MARTÍN RAMIREZ	TORDESILLAS
4	LAURA MERINO REVENGA	TORDESILLAS
5	ALFREDO CASADO GONZÁLEZ	GERIA
6	FELIPE GARCÍA NIETO	GERIA
7	SONIA GONZÁLEZ ORTEGA	GERIA

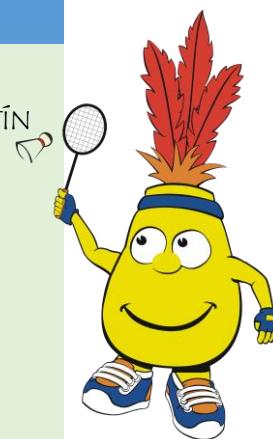

FECHAS

1ª JORNADA:	14 de Febrero de 2016	Tudela de Duero
2ª JORNADA:	17 de Abril de 2016	Tudela de Duero
3ª JORNADA:	22 de Mayo de 2016	Tudela de Duero

CUADRO DE HONOR

CATEGORÍA MASCULINA

CAMPEÓN: ALFREDO CASADO GONZÁLEZ
GERIA

CATEGORÍA FEMENINA

CAMPEÓN: SONIA GONZÁLEZ ORTEGA
GERIA



DIPUTACIÓN DE VALLADOLID

6. PROGRAMA DE CONCURSOS

6.1. IX CONCURSO DE FOTOGRAFÍA DEPORTIVA "Juegos Escolares"

Al objeto de tener un mayor y mejor conocimiento del Programa de Juegos Escolares y como una forma diferente de entender el deporte a través de las imágenes, la Diputación de Valladolid organiza este concurso de fotografía con arreglo a las siguientes bases:

PARTICIPANTES

Podrán tomar parte todos los Centros Escolares, Clubes, Entidades Locales, niñ@s y jóvenes de la Provincia de Valladolid y que participen en los Juegos Escolares.

ESPECIFICACIONES TÉCNICAS DE LAS FOTOGRAFÍAS

El Tema será: "Los Juegos Escolares en la Provincia de Valladolid"

Las fotografías se deberán remitir a la Diputación de Valladolid, vía correo electrónico, a la dirección juegos Escolares@dip-valladolid.es en un archivo formato JPG, o TIFF o PNG con un mínimo de DOS o TRES Megapíxeles. Se recomienda enviar el original extraído de la cámara Digital.

No se aceptarán fotomontajes de varias fotografías.

Cada concursante podrá remitir un máximo de dos fotografías por mes, no pudiendo enviar las mismas fotografías en distintos meses.

Junto al envío de las fotografías en el correo electrónico se deberá hacer constar los datos que se especifican: Título, y breve descripción de la foto, Nombre y Apellidos, Dirección, Municipio, Teléfono de contacto, así como la fecha y lugar donde fue realizada.

La Diputación de Valladolid podrá modificar en cualquier momento la forma de envío de las Fotografías cuando así lo estime oportuno para una mejor gestión del concurso, hecho que se notificará a través de la página web de Juegos Escolares.

PLAZOS

El concurso tendrá un carácter MENSUAL, con un total de cinco convocatorias, desde el mes de Enero al mes de Mayo de 2015.

El plazo para la aceptación de fotografías finalizará a las 24 horas del último día de cada mes.

PREMIOS

El autor de la fotografía ganadora en el concurso mensual obtendrá un vale de material deportivo por un importe de 125 euros, que tendrá obligatoriamente que gastar antes del día 31 de Octubre de 2016



DIPUTACIÓN DE VALLADOLID

FALLO DEL JURADO

En la ciudad de Valladolid, siendo las 13,00 horas del día 3 de junio de 2016, se reúne en el despacho del Sr. Diputado de Juventud, Deportes y Consumo de la Diputación Provincial de Valladolid el Jurado encargado de fallar los premios del IX Concurso de Fotografía “Juegos Escolares”, cuya temática está relacionada con el Programa de Juegos Escolares en la provincia de Valladolid, según las Bases que rigen dicho Concurso.

Asisten a la reunión los siguientes miembros del Jurado: D. Luis M. Minguela Muñoz, Diputado Delegado de Juventud, Deportes y Consumo, como Presidente del mismo; como Vocales: D. Francisco Fuentes Santamarta, Jefe del Servicio de Juventud, Deportes y Consumo y D. Rubén Macías Alonso, Técnico de Deportes; actúa como Secretario, D. David Blanco Torres, Técnico de Administración General del Área de Igualdad de Oportunidades y Servicios Sociales.

El Concurso, de conformidad con lo dispuesto en las bases reguladoras del mismo, tiene carácter mensual, con un total de cinco convocatorias (desde el mes de enero al mes de mayo de 2016), siendo objeto de la presente sesión el fallo de los premios correspondientes, dotados con un vale de material deportivo por un importe de 125 euros cada uno.

Abierta la sesión por el Sr. Presidente del Jurado, se procede a examinar las fotografías presentadas en cada una de las convocatorias, a fin de premiar las que ajustándose a las bases del concurso, destaquen por su calidad técnica y artística.

Una vez examinadas todas las fotografías presentadas, el Jurado quiere dejar constancia de la dificultad de la elección de premiados, debido a la gran calidad de los trabajos.

Tras la deliberación, se acuerda premiar a los siguientes participantes:

-1ª convocatoria (**ENERO**):

Noelia Peña González (Arroyo de la Encomienda), por la fotografía titulada: “Un sábado lleno de colores”.

- 2ª convocatoria (**FEBRERO**):

Iciar Vicente Rodríguez (Villalón de Campos), por la fotografía titulada: “Cuerpo a tierra”.

- 3ª convocatoria (**MARZO**):

Claudia Valiente Granda (El Carpio), por la fotografía titulada: “Preparados, listos,.....ya”.

- 4ª convocatoria (**ABRIL**):

Sara Martín Álvarez (Tordehumos), por la fotografía titulada: “No me mires, no mires”.

- 5ª convocatoria (**MAYO**):

Tomás Gutiérrez Quevedo (Tudela de Duero), por la fotografía titulada: “Lanzamiento y expectación en el juego tradicional de la rana”.

Y no habiendo más asuntos que tratar, se levanta la sesión, siendo las 13,30 horas del día arriba indicado.

EL PRESIDENTE,
Luis M. Minguela Muñoz

EL SECRETARIO,
David Blanco Torres



DIPUTACIÓN DE VALLADOLID

FOTOGRAFÍAS PREMIADAS



Mes: Enero
Título: Un sábado lleno de Colores
Autora: Noelia Peña González
Lugar: Arroyo de la Encomienda



Mes: Febrero
Título: Cuerpo a Tierra
Autora: Iciar Vicente Rodríguez
Lugar: Villalón de Campos



Mes: Marzo
Título: Preparados, listos... Ya
Autora: Claudia Valiente Granda
Lugar: El Carpio



DIPUTACIÓN DE VALLADOLID



Mes: Abril

Título: No me mires, no me mires

Autora: Sara Martín Álvarez

Lugar: Tordehumos



Mes: Mayo

Título: Lanzamiento y expectación
en el juego tradicional de la rana

Autor: Tomás Gutiérrez Quevedo

Lugar: Tudela de Duero

PARTICIPANTES

30

TRABAJOS PRESENTADOS

55



DIPUTACIÓN DE VALLADOLID

7. PROGRAMA DE FORMACIÓN

CURSO DE MONITOR NACIONAL DE ATLETISMO

CONTENIDOS: Oficiales de la Federación de Atletismo.

HORARIO: VIERNES, de 18'00 a 21'30 Horas
SABADOS, de 9'00 a 14'00 y de 16'00 a 21'00 Horas.
DOMINGOS, de 9'00 a 15'00 Horas.

PRECIO: 290 Euros

REQUISITOS: Mayores de 16 años.

CURSOS:



INSTALACIONES DEPORTIVAS DE "RÍO ESGUEVA". VALLADOLID

LOCALIDAD: Valladolid

INSTALACIÓN: Instalaciones Deportivas "Río Esgueva"
C/ Camino del Cementerio, esquina C/ Hipólito Durán

FECHAS 8, 9, 10, 11, 16, 17, 18 y 23, 24, 25, 30 y 31 de Octubre
1 y 2 de Noviembre de 2015

INSCRIPCIONES: Delegación de Atletismo en Valladolid. Federación Territorial
de Atletismo de Castilla y León, hasta el 2 de Octubre de 2015

C/ Rector Hipólito Durán, 9 - 11

Tlfno: 983-256222 Fax: 983-267987

Horario: de 9'00 a 14'00 y de 16'00 a 18'00 Horas

Info@fetacyl.org

Nº DE HORAS: 345 Horas Lectivas

TITULACIÓN: Título Oficial de la Federación Española de Atletismo



DIPUTACIÓN DE VALLADOLID

ENTRENADOR AUTONÓMICO DE GIMNASIA RÍTMICA -NIVEL INICIAL-

CONTENIDOS: Oficiales de la Federación de Gimnasia de Castilla y León

HORARIO: VIERNES: de 16'00 a 22'00 Horas
SABADOS y FESTIVOS: de 9'00 a 14'00 y de 16'00 a 21'00 Horas.

CURSOS

"LUGAR y FECHAS DE REALIZACIÓN"

LUGAR: Valladolid

FECHAS: 5 al 9 de Febrero de 2016
13 de Febrero de 2016

Nº DE HORAS: 55 Horas Lectivas

PRECIO: 175 Euros

REQUISITOS: Mayores de 15 años.

INSCRIPCIONES: Federación de Gimnasia de Castilla y León.

DESTINATARIOS: Técnicos de Deportes y Monitores vinculado a los Ayuntamientos, Clubes y Escuelas Deportivas Municipales.





DIPUTACIÓN DE VALLADOLID

RESUMEN DE CURSOS Y JORNADAS DE FORMACIÓN

CURSO 2015-2016

CURSOS DE FORMACIÓN

DEPORTE	LOCALIDAD	LUGAR	PARTICIPANTES
ATLETISMO	Valladolid "Animador de Atletismo"	Valladolid -F.M.D-	3
GIMNASIA RÍTMICA	Valladolid "Entrenador Autonomico" Nivel Inicial	Valladolid -F.M.D-	7





DIPUTACIÓN DE VALLADOLID



RESUMEN DE PARTICIPACIÓN EN EL PROGRAMA DE JUEGOS ESCOLARES, CURSO 2015-2016

PROGRAMAS	ENTIDADES LOCALES	ENTIDADES DEPORTIVAS	CENTROS ESCOLARES	NIÑOS
1. PROGRAMA DE DEPORTE ESCOLAR	37	16	6	4.144
2. PROGRAMA DE DEPORTE DIVERTIDO	16	2	4	910
2.1. PROGRAMA CHIQUITÍN				
3. PROGRAMA DE PROMOCIÓN DEPORTIVA				
3.1. AULA DE JUEGOS TRADICIONALES	6		13	630
3.2. PROGRAMA ESCOLAR DE ORIENTACIÓN			10	430
3.3. INICIACIÓN A LA ESCRIMA	5		17	810
3.4. PROGRAMA ESCOLAR DE CICLISMO	4		12	450
3.5. PROGRAMA ESCOLAR DE PÁDELL	5		12	760
4. PROGRAMA DE PISCINAS	25		5	458
4.1. APRENDIENDO A NADAR				
5. PROGRAMA DEPORTE EN FAMILIA				
5.1. ANDANDO POR LA PROVINCIA	6			45
5.2. JUGANDO COMO NIÑOS	4			7
6. PROGRAMA DE CONCURSOS	11			30
6.1. IX CONCURSO DE FOTOGRAFÍA				
7. PROGRAMA DE FORMACIÓN	6			10



DIPUTACIÓN DE VALLADOLID

8. PRESUPUESTO DEL PROGRAMA DE JUEGOS ESCOLARES. CURSO 2015-2016

1. DEPORTE ESCOLAR

TRANSPORTE	156.000,00 Euros
<u>1ª Fase: 150.000 Euros</u>	
1. COMARCA DE MEDINA	25.000 Euros
2. ZONA DE CERCANIAS	13.000 Euros
3. TIERRA DE PINARES	24.000 Euros
4. ZONA DUERO	15.000 Euros
5. TIERRA DE CAMPOS	18.000 Euros
6. DEPORTES INDIVIDUALES	55.000 Euros
<u>2ª Fase: 6.000 Euros</u>	
TRABAJOS TÉCNICOS	83.075,00 Euros
SUMINISTROS	11.375,00 Euros
PROTOCOLO	1.500,00 Euros
PUBLICIDAD Y PROPAGANDA	15.000,00 Euros

2. DEPORTE DIVERTIDO

2.1. "Programa Chiquitín"	
TRABAJOS TÉCNICOS	15.000,00 Euros
5 Jornadas x 3.000 Euros	

3. PROMOCIÓN DEPORTIVA

3.1. "Aula de Juegos Tradicionales"	
TRABAJOS TÉCNICOS	3.000,00 Euros
3.2. "Programa Escolar de Orientación"	
TRABAJOS TÉCNICOS	3.500,00 Euros
3.3. "Programa de Iniciación a la Esgrima"	
TRABAJOS TÉCNICOS	5.000,00 Euros
3.4. "Programa Escolar de Ciclismo"	
TRABAJOS TÉCNICOS	4.925,00 Euros
3.5. "Programa de Iniciación al Pádel"	
TRABAJOS TÉCNICOS	3.500,00 Euros

G
A
S
T
O
S



DIPUTACIÓN DE VALLADOLID

4. PROGRAMA DE PISCINAS

4.1. "Aprendiendo a Nadar"	
TRABAJOS TÉCNICOS	10.000,00 Euros

5. PROGRAMA "DEPORTE Y FAMILIA"

5.1. "Andando por la Provincia"	
TRABAJOS TÉCNICOS	3.000,00 Euros
3 Rutas x 1.000 Euros	
5.2. "Jugando como niños"	
TRABAJOS TÉCNICOS	1.500,00 Euros

6. PROGRAMA DE CONCURSOS

6.1. "IX Concurso de Fotografía"	
SUMINISTROS	625,00 Euros

TOTALES:

CREDITO

TRANSPORTE	156.000,00 Euros
TRABAJOS TÉCNICOS	132.500,00 Euros
SUMINISTROS	12.000,00 Euros
PROTOCOLO	1.500,00 Euros
PUBLICIDAD Y PROPAGANDA	15.000,00 Euros
TOTAL	317.000,00 Euros

XÓLIDO SYSTEMS

✓ PÁGINA WEB DE JUEGOS ESCOLARES	18.500,00 Euros
----------------------------------	-----------------

www.juegosescolares.es

Mantenimiento de Aplicativos y actualización de noticias



DIPUTACIÓN DE VALLADOLID

1. SUBVENCIÓN DE LA JUNTA DE CASTILLA Y LEÓN

NORMA O RESOLUCIÓN POR LA QUE SE ESTABLECE LA AYUDA FINANCIERA:
DECRETO 115/1992, de 2 de julio, y DECRETO 70/1994, de 17 de marzo sobre Delegación de Funciones a las Diputaciones Provinciales

TOTAL 171.651,00 Euros

2. CUOTAS DE PARTICIPACIÓN

Todos los participantes en el Programa de Deporte Escolar y Deporte Divertido, Programa Chiquitín, tendrán que abonar una cuota única de **10 Euros** destinada a la mejora de los Programas de Juegos Escolares y a las propias competiciones del Deporte Escolar.

En aquellas familias donde han participado dos o más hijos/as las cuotas abonadas han sido las siguientes:

El primer Hijo/a: abonará una cuota de 10 Euros

El Segundo Hijo/a: abonará una cuota de 5 Euros

A partir del Tercer hijo/a, incluido, no se tendrá que abonar cuota.

TOTAL 29.525,90 Euros

TOTALES:

SUBVENCIÓN JUNTA CyL 171.651,00 Euros

CUOTAS DE PARTICIPACIÓN 29.525,90 Euros

TOTAL 201.176,90 Euros

DIPUTACIÓN DE VALLADOLID 115.823,10 Euros

TOTAL 317.000,00 Euros



DIPUTACIÓN DE VALLADOLID



Diputacion de Valladolid - Juegos Escolares

ORGANIZA



DIPUTACIÓN DE VALLADOLID

PATROCINA



**Junta de
Castilla y León**