

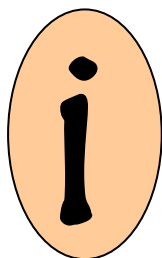

DIPUTACIÓN DE VALLADOLID

DEPORTE Y MUJER

Para una mayor información:



Diputación de Valladolid

Servicio de Juventud y Deportes.

Rubén Macías Alonso

C/ Ramón y Cajal, nº5

47003. Valladolid

ruben.macias@dipvalladolid.es

Tlfno. 983-634716

638-089077

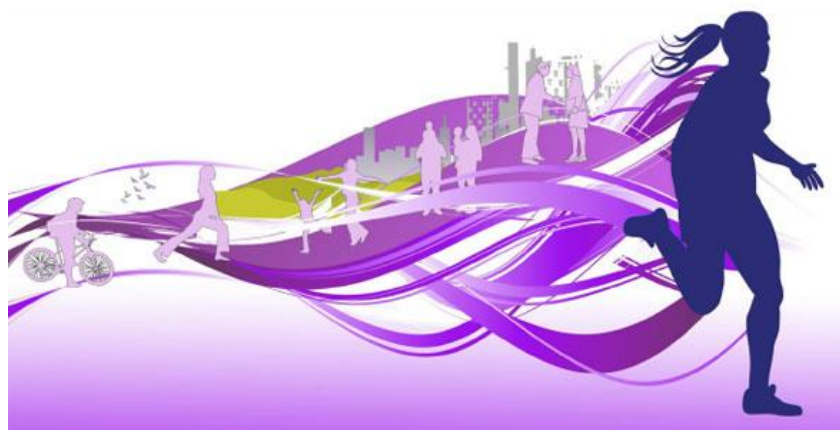



DIPUTACIÓN DE VALLADOLID

3.5. "MUJER y DEPORTE"

El Programa de Juegos Escolares no puede permanecer ajeno a la a la Igualdad de Oportunidades entre hombres y mujeres por eso incluimos en el Programa de Juegos Escolares este módulo de "Deporte y Mujer"

**"Manifiesto por la Igualdad y la Participación de la Mujer en el Deporte"
(Presentado por el Consejo Superior de Deportes el 29 de Enero de 2019)**

Resultan evidentes los avances sociales de las mujeres en todos los ámbitos, pero a pesar de la aparente igualdad de oportunidades entre hombres y mujeres, existen aún obstáculos que dificultan la igualdad efectiva. El deporte, como actividad plenamente integrada en nuestra sociedad, no es ajeno a esta realidad.

Son múltiples las leyes e iniciativas a todos los niveles, que instan a plantear nuevas formas de pensar y actuar para hacer posible la transformación y el cambio para el logro de una sociedad más igualitaria.

En el contexto internacional recogen este compromiso la Carta de las Naciones Unidas, la Declaración Universal de los Derechos Humanos y la Convención de las Naciones Unidas sobre la eliminación de todas las formas de discriminación contra las mujeres. En España la aprobación de la Ley para la igualdad efectiva entre mujeres y hombres -Ley Orgánica 3/2007 de 22 de marzo- refleja la voluntad de crear el marco normativo adecuado y favorable para seguir avanzando hacia una sociedad más justa y democrática.

El deporte y la actividad física, por su potencialidad educativa y mediática, constituyen un motor de cambio social y contribuyen desde hace tiempo a promover la igualdad entre mujeres y hombres. No obstante, los datos de los estudios más recientes en este ámbito reflejan que todavía existen diferencias importantes en cuanto a la participación y representación femenina en las distintas esferas del deporte.

La adscripción que las actividades físicas y el deporte han tenido y tienen al rol social masculino, la peculiaridad de las estructuras que sustentan el deporte, así como las diferencias en la ocupación del tiempo de ocio, la estructura familiar y laboral, los modelos educativos, los estereotipos sociales de género, etc., inciden en el desequilibrio todavía existente y mantienen barreras ocultas que dan lugar a un verdadero techo de cristal para las mujeres en el ámbito deportivo. Es fundamental promover la equidad en el deporte, teniendo en cuenta las diferencias existentes entre mujeres y hombres, pero sin que éstas limiten sus posibilidades.



DIPUTACIÓN DE VALLADOLID

Queremos un futuro con más mujeres que gocen del deporte y de los beneficios que éste conlleva, así como un mayor número de mujeres implicadas en todos los aspectos de la actividad física y el deporte: la dirección y la gestión, el entrenamiento, el arbitraje, el periodismo, la formación, la investigación y la práctica deportiva.

Por todo ello, MANIFESTAMOS que resulta necesario:

- Utilizar las posibilidades que ofrece el deporte como vehículo de formación de las personas y como transmisor de valores, con el fin de superar prejuicios y estereotipos que impiden a las mujeres y a los hombres desarrollarse según sus expectativas personales y su potencial individual.
- Incluir la perspectiva de género en las políticas de gestión de la actividad física y el deporte para garantizar la plena igualdad de acceso, participación y representación de las mujeres, de todas las edades y condición, en todos los ámbitos y a todos los niveles: como practicantes, gestoras, dirigentes, entrenadoras, técnicas, árbitras, juezas, periodistas e investigadoras.
- Introducir el Principio de Igualdad de Oportunidades como una máxima de calidad en la gestión dentro de la responsabilidad social corporativa de todas aquellas instituciones o entidades relacionadas con la actividad física y el deporte.
- Facilitar el acceso y promoción de las mujeres en el deporte de competición, favoreciendo su incorporación y reconocimiento deportivo y social en el alto rendimiento y posibilitando la conciliación de su formación académica, desarrollo personal y profesional.
- Fomentar el empleo de estrategias coeducativas en el ámbito escolar y deportivo, así como contextos de participación y práctica que faciliten la incorporación de chicas y de chicos a todo tipo de actividades como hábito permanente.
- Asegurar la formación con perspectiva de género de los y las profesionales de la actividad física y del deporte, de acuerdo con las exigencias que establece la normativa legal vigente para los diferentes niveles: universitario, formación profesional, enseñanzas técnicas y cursos de formación permanente.
- Promover la investigación en materia de mujer y deporte con el fin de que sirva de apoyo a políticas de igualdad efectivas en el deporte, así como para la aplicación de programas y elaboración de herramientas y otros materiales que permitan avanzar hacia una actividad física y deportiva cada vez más equitativa.
- Apoyar la formación de redes y equipos multidisciplinares en el ámbito deportivo donde los/las profesionales expertos/as en igualdad y en deporte intercambien sus conocimientos y experiencias para favorecer la igualdad y eliminar las barreras que aún la dificultan.
- Reflejar en los medios de comunicación una imagen positiva de las mujeres en el deporte, diversificada, exenta de estereotipos de género y como modelos de éxito personal, profesional y social.



DIPUTACIÓN DE VALLADOLID

- Alentar a patrocinadores para que apoyen el deporte femenino en su conjunto y los programas que potencien la práctica deportiva de las mujeres.
- Establecer desde el ámbito de la actividad física y el deporte líneas coordinadas de actuación entre instituciones y organismos nacionales e internacionales que se ocupan de promover la igualdad entre mujeres y hombres, con el fin de optimizar los programas y las acciones.

El presente Manifiesto pretende implicar a todas las personas, organismos, instituciones o entidades públicas y privadas relacionadas directa o indirectamente con la actividad física y el deporte para que se adhieran a lo que aquí se expone y, en el ámbito de sus competencias, incorporen las propuestas que en él se hacen.

El Consejo Superior de Deportes, en su papel de gestor público del deporte en España, y partiendo de los principios incluidos en la Declaración de Brighton sobre la mujer y el deporte, promueve e impulsa este Manifiesto dentro de las actuaciones del Plan integral de promoción del deporte y la actividad física.

La Diputación de Valladolid pretende apoyar a través de los Centros Escolares a las mujeres y niñas en el deporte, así como la de potenciar su imagen deportiva, sobre todo en aquellos deportes en los que habitualmente ha predominado la figura masculina. Es por eso, que realizaremos hasta un máximo de 40 Talleres para promover que la igualdad de oportunidades entre hombres y mujeres sea una realidad. Los Centros Escolares son, sin duda, uno de los espacios privilegiados para aprender a relacionarnos en igualdad. Cada día, durante varias horas, compartimos nuevas experiencias que nos llevan a conocernos un poco mejor, a relacionarnos desde el reconocimiento mutuo o a comunicarnos desde la complicidad y a aprender cuáles son los derechos que tenemos como mujeres y como hombres.

DESTINATARIOS

Centros Escolares de la Provincia de Valladolid de 4º, 5º y 6º de Educación Primaria menores de 20.000 habitantes.

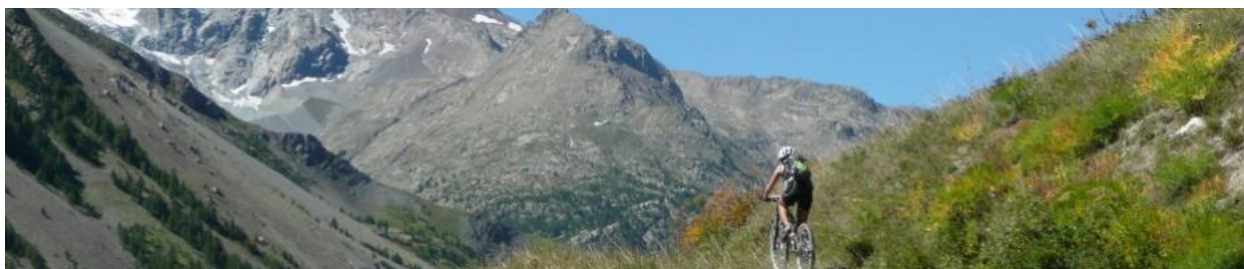



DIPUTACIÓN DE VALLADOLID

ORGANIZACIÓN

1ª FASE: DIFUSIÓN EN CENTROS ESCOLARES

MUNICIPIO	CENTRO ESCOLAR ENTIDAD LOCAL	DÍAS DE VISITA	HORARIO	CONTACTO TELÉFONO
PEÑAFIEL	CRA LA VILLA	13/12/2018	12.30 a 14.00	Enrique Sarmiento 983-880318
PEÑAFIEL	CRA LA VILLA	13/12/2018	12.30 a 14.00	Enrique sarmiento 983-880318
CABEZÓN DE PISUERGA	CEIP MELQUIADES HIDALGO	14/12/2018	09.00 a 10.30	Ana Solana 983-500538
CABEZÓN DE PISUERGA	CEIP MELQUIADES HIDALGO	14/12/2018	09.00 a 10.30	Ana Solana 983-500538
VILLANUBLA	CRA EL PÁRAMO	17/12/2018	10.30 a 12.00	Juan Pablo 983-560282
VILLANUBLA	CRA EL PÁRAMO	17/12/2018	12.30 a 14.00	Juan Pablo 983-560282
MEDINA DE RIOSECO	CRA CAMPOS GÓTICOS	18/12/2018	10.00 a 11.30	David Pilo 983-700910
MEDINA DE RIOSECO	CRA CAMPOS GÓTICOS	18/12/2018	10.00 a 11.30	David Pilo 983-700910
SIMANCAS	CEIP LOS ZUMACALES	19/12/2018	12.30 a 14.00	José Luis García 983-590073
SIMANCAS	COLEGIO PINOALBAR	16/01/2019	10.30 a 12.00	Mar Matallana 983-590301
SIMANCAS	COLEGIO PEÑALBA	17/01/2019	10.30 a 12.00	Juan 666-000585
TUDELA DE DUERO	COLEGIO LA MILAGROSA	18/01/2019	10.30 a 12.00	Tomás Gutiérrez 983-520932
MATAPOZUELOS	CRA RÍO ERESMA	22/01/2019	10.30 a 12.00	David Oliva 983-832712
SANTOVENIA DE PISUERGA	CEIP NICOMEDES SANZ	24/01/2019	10.00 a 11.30	Eduardo 983-400047
SANTOVENIA DE PISUERGA	CEIP NICOMEDES SANZ	24/01/2019	10.00 a 11.30	Eduardo 983-400047
ZARATÁN	CEIP CAÑO DORADO	28/01/2019	09.00 a 10.30	Mario - Olga 983343693



DIPUTACIÓN DE VALLADOLID

MUNICIPIO	CENTRO ESCOLAR ENTIDAD LOCAL	DÍAS DE VISITA	HORARIO	CONTACTO TELÉFONO
ZARATÁN	CEIP CAÑO DORADO	28/01/2019	10.30 a 12.00	Mario - Olga 983-343693
ZARATÁN	CEIP CAÑO DORADO	30/01/2019	09.00 a 10.30	Mario - Olga 983-343693
ARROYO DE LA ENCOMIENDA	CEIP RAIMUNDO DE BLAS	31/01/2019	10.00 a 11.30	Felicidad Fdez 983-408223
ARROYO DE LA ENCOMIENDA	CEIP RAIMUNDO DE BLAS	31/01/2019	10.00 a 11.30	Felicidad Fdez 983-408223
ARROYO DE LA ENCOMIENDA	CEIP RAIMUNDO DE BLAS	01/02/2019	10.00 a 11.30	Felicidad Fdez 983-408223
ARROYO DE LA ENCOMIENDA	CEIP RAIMUNDO DE BLAS	01/02/2019	10.00 a 11.30	Felicidad Fdez 983-408223
ARROYO DE LA ENCOMIENDA	CEIP MARGARITA SALAS	04/02/2019	09:00 a 10:00	Rebeca 983-409084
ARROYO DE LA ENCOMIENDA	CEIP MARGARITA SALAS	04/02/2019	10:00 a 11:00	Rebeca 983-409084
ARROYO DE LA ENCOMIENDA	CEIP MARGARITA SALAS	04/02/2019	11:00 a 12:00	Rebeca 983-409084
OLMEDO	CEIP TOMÁS ROMOJARO	13/02/2019	10.00 a 11.30	Carlos Heras 983-600212
OLMEDO	CEIP TOMÁS ROMOJARO	13/02/2019	10.00 a 11.30	Carlos Heras 983-600212
OLMEDO	CEIP TOMÁS ROMOJARO	14/02/2019	10.00 a 11.30	Carlos Heras 983-600212
OLMEDO	CEIP TOMÁS ROMOJARO	14/02/2019	12.30 a 14.00	Carlos Heras 983-600212
ESGUEVILLAS DE ESGUEVA	CRA LA ESGUEVA	21/02/2019	10:00 a 12:00	Tamara 983-686584
MUCIENTES	CRA ENTREVÍÑAS	25/02/2019	09.00 a 10.30	Alicia Arroyo 983-583164
MONTEMAYOR DE PILILLA	CEIP ROSA CHACEL	26/02/2019	10:00 a 11:30	Santiago 983-694261
SIMANCAS	CEIP LOS ZUMACALES	26/02/2019	10.00 a 11.30	José Luis García 983-590073
VIANA DE CEGA	CEIP ROSARIO PEREDA	27/02/2019	10:00 a 11:30	Luis Alberto Pérez 983-546804



DIPUTACIÓN DE VALLADOLID

MUNICIPIO	CENTRO ESCOLAR ENTIDAD LOCAL	DÍAS DE VISITA	HORARIO	CONTACTO TELÉFONO
VIANA DE CEGA	CEIP ROSARIO PEREDA	27/02/2019	10:00 a 11:30	Luis Alberto Pérez 983-546804
VIANA DE CEGA	CEIP ROSARIO PEREDA	27/02/2019	10:00 a 11:30	Luis Alberto Pérez 983-546804
ALCAZAREN	CRA RÍO ERESMA	28/02/2019	11:00 a 12:00	David 983-832712
CARPIO	CEIP SAN SEBASTIAN	06/03/2019	12.00 a 13.30	Ruth Zarzuelo 983-863502
FUENSALDAÑA	CRA ENTREVIÑAS	07/03/2019	12.30 a 14.00	Alicia Arroyo 983-583164
CAMPASPERO	CEIP JORGE GUILLÉN	08/03/2019	10:00 a 12:00	Alberto 983-698083
VILLALÓN DE CAMPOS	CEIP TIERRA DE CAMPOS	13/03/2019	13.00 a 14.33	Pablo Rico 983-740185
SERRADA	CEIP ISABEL DE CASTILLA	14/03/2019	10.30 a 12.00	Ruth Rojo 983-559072
SERRADA	CEIP ISABEL DE CASTILLA	14/03/2019	10.30 a 12.00	Ruth Rojo 983-559072
PEDRAJAS DE SAN ESTEBAN	CEIP VIRGEN DE SACEDÓN	15/03/2019	10.00 a 11.30	Cristina del Amo 983-605093
PEDRAJAS DE SAN ESTEBAN	CEIP VIRGEN DE SACEDÓN	15/03/2019	12.30 a 14.00	Cristina del Amo 983-605093
PEDRAJAS DE SAN ESTEBAN	CEIP VIRGEN DE SACEDÓN	22/03/2019	10.00 a 11.30	Cristina del Amo 983-605093
PEDRAJAS DE SAN ESTEBAN	CEIP VIRGEN DE SACEDÓN	22/03/2019	12.30 a 14.00	Cristina del Amo 983-605093

**JUEGOS
ESCOLARES**
PROVINCIA DE VALLADOLID



Diputación de Valladolid - Juegos Escolares

